

H. AYUNTAMIENTO DE FRESNILLO, ZAC.
DIRECCION DE DESARROLLO SOCIAL.

HOJA No. 1

OBRA: CONSTRUCCION PAVIMENTO HIDRAULICO
UBICACION: CALLE FRANCISCO GOYTIA
LOCALIDAD: EL MEZQUITE, FRESNILLO, ZAC.

CATALOGO DE CONCEPTOS SIN PRECIOS

Tipo	Sigr	Clave	Descripción	Unidad	Cantidad
Capitt	-	01	CONSTRUCCION DE PROYECTO INTEGRAL PARA LA DOTACION DE SERVICIOS MEDIANTE LA CONSTRUCCION DE RED DE AGUA POTABLE, CONSTRUCCION DE RED DE DRENAJE Y CONSTRUCCION DE PAVIMENTO HIDRAULICO EN CALLE FRANCISCO GOYTIA EN COMUNIDAD EL MEZQUITE, FRESNILLO, ZAC.		
Subca	-	01.1	PRELIMINARES.		
Conce		MFOC-010160	DEMOLICION CON MAQUINARIA DE PAVIMENTO DE CONCRETO HIDRAULICO DE 15.00 CM DE ESPESOR	M2	144.78
Conce		MFOC-010218	ACARREO DE ESCOMBRO PRODUCTO DE DEMOLICIONES Y/O EXCAVACIONES EN CAMION DE VOLTEO FUERA DE OBRA A UNA DISTANCIA DE 10 KM. INCLUYE CARGA CON MAQUINA, EQUIPO Y HERRAMIENTA	M3	15.93
Subca	-	01.2	RED ALCANTARILLADO Y AGUA POTABLE.		
Conce		MFOC-010301	TRAZO Y NIVELACION DE TERRENO PARA DESPLANTE DE ESTRUCTURA, INCLUYE MATERIALES, MANO DE OBRA Y EQUIPO.	M2	184.15
Conce		MFOC-020128	EXCAVACION A MAQUINA EN ZANJA EN MATERIAL TIPO "B" Y RETIRO DE TUBERIA EXISTENTE, INCLUYE: AFLOJE Y EXTRACCION DEL MATERIAL, AMACISE O LIMPIEZA DE PLANTILLA Y TALUDES, REMOCION, TRASPALCO VERTICALES PARA SU EXTRACCION Y CONSERVACION DE LA EXCAVACION HASTA LA INSTALACION SATISFACTORIA DE LA TUBERIA.	M3	81.68
Conce		MFOC-020125	EXCAVACION EN CEPAS CON RETROEXCAVADORA, CON MARTILLO HIDRAULICO, NO INCLUYE AFINE DE TALUDES.	M3	53.63

AUTORIZO:

LIC. CESAR BONILLA BADILLO.
DIRECTOR DE DESARROLLO SOCIAL.

ELABORO:

ING. MARIO BENITEZ HERNANDEZ.
AREA TECNICA.

H. AYUNTAMIENTO DE FRESNILLO, ZAC.
DIRECCION DE DESARROLLO SOCIAL.

HOJA No. 2

OBRA: CONSTRUCCION PAVIMENTO HIDRAULICO
UBICACION: CALLE FRANCISCO GOYTIA
LOCALIDAD: EL MEZQUITE, FRESNILLO, ZAC.

CATALOGO DE CONCEPTOS SIN PRECIOS					
Tipo	Sigr	Clave	Descripción	Unidad	Cantidad
Conce	MFOC-	030401	MATERIAL SECO, TIPO "C", PROFUNDIDAD DE 0.00 A 2.00 M. SUMINISTRO Y COLOCACION DE PLANTILLA DE ARENA DE 10.00 CM DE ESPESOR PARA RECIBIR TUBERIA, INCLUYE: MATERIALES, MANO DE OBRA, ACARREO DE MATERIALES A 20.00 MTS. DE LONGITUD HORIZONTAL.	M3	18.42
Conce	MFDJ-	0207	SUMINISTRO Y COLOCACION DE TUBO P.V.C. SANITARIO LISO DE 8" (200 MM) SERIE 25, CON JUNTA HERMETICA, PARA LA RED GENERAL, INCLUYE: ALINEACION Y NIVELACION.	ML	62.00
Conce	MFAP-	02282.5"	SUMINISTRO E INSTALACION DE TEE DE 2 1/2"X2 1/2" DE PVC HIDRAULICO RD-26	PZA	1.00
Conce	MFAP-	0228TC2.5"	SUMINISTRO E INSTALACION DE TAPON CAMPANA DE PVC HIDRAULICO RD-26 DE 2 1/2"	PZA	1.00
Conce	MFAP-	02482.5"	SUMINISTRO E INSTALACION DE COPLE DE PVC HIDRAULICO CEM. C-40 DE 2 1/2"	PZA	3.00
Conce	MFAP-	01071	SUMINISTRO Y COLOCACION DE TUBO CAMPANA P.V.C.-HC, HIDRAULICO CEMENTAR SI DE 50 MM (2") RD 26, MARCA TUBOS FLEXIBLES, INCLUYE CORTES Y FIJACION.	ML	226.00
Conce	MFDJ-	0130	POZO DE VISITA DE 0.61 A 1.20 MTS.DE ANCHO DE 1.50 MTS. DE PROFUNDIDAD, MURO DE TABICON SOLIDO DE CONCRETO 10X14X28 CM., DE 28 CM. DE ESPESOR ASENTADO CON MORTERO CEM-ARENA 1:5 Y APLANADO PULIDO CON MORTERO CEMENTO ARENA 1:4 DE 2.00 CM. DE ESPESOR, PLANTILLA DE 10.00 CM. DE ESPESOR DE CONCRETO F'C=150 KG/CM2., BROCAL Y TAPA DE CONCRETO; FORJADO DE MEDIA CAÑA CON CONCRETO SIMPLE F'C= 250 KG/CM2, INCLUYE: EXCAVACION, ACARREO PRODUCTO DE EXCAV. A 20.00	PZA	4.00

AUTORIZO:

LIC. CESAR BONILLA BADILO
DIRECTOR DE DESARROLLO SOCIAL.

ELABORO:

ING. MARIO BENITEZ HERNANDEZ.
AREA TECNICA.

H. AYUNTAMIENTO DE FRESNILLO, ZAC.
DIRECCION DE DESARROLLO SOCIAL.

HOJA No. 3

OBRA: CONSTRUCCION PAVIMENTO HIDRAULICO
UBICACION: CALLE FRANCISCO GOYTIA
LOCALIDAD: EL MEZQUITE, FRESNILLO, ZAC.

CATALOGO DE CONCEPTOS SIN PRECIOS

Tipo	Sigr	Clave	Descripción	Unidad	Cantidad
			MTS., RELLENO CON MATERIAL PRODUCTO DE EXCAVACION, MATERIALES, DESPERDICIOS, MANO DE OBRA Y HERRAMIENTA.		
Conce	MFDJ-0318		SUMINISTRO E INSTALACION DE CONEXION Y DESCARGA A TUBO PRINCIPAL CON SILLETA DE PV.C. DE 6" A 10" , TUBO DE PVC REFORZADO DE 6", CODO DE 6" X 90 GRADOS INCLUYE: EXCAVACION A MANO EN MATERIAL "B", RELLENO COMPACTADO CON MATERIAL PRODUCTO DE EXCAVACION, MATERIALES. (DISTANCIA 6.00 MTS.)	PZA	21.00
Conce	MFAP-0241		SUMINISTRO Y COLOCACION DE TOMA DOMICILIARIA (RAMAL) A BASE DE TUBO DE 1/2" DE CPVC; ABRAZADERA PVC DE 4"X1/2"; VALVULA DE INSERCIÓN; VALVULA MACHO DE 1/2" PARA BANQUETA, CONECTOR R.I. CPVC 1/2", CONECTOR R.E. CPVC 1/2", CODO CPV 1/2"X90°, INCLUYE: EXCAVACION A MANO Y RELLENO EN MATERIAL TIPO "B" CON MATERIAL PRODUCTO DE EXCAVACION (5.00 MTS).	PZA	21.00
Conce	RELLAZ20-1		SUMINISTRO DE RELLENO COMPACTADO CON PISON DE MANO EN ZANJAS INCLUYE ACOSTILLADO EN CAPAS DE 20 CM. UTILIZANDO MATERIAL PRODUCTO DE EXCAVACION INCLUYE:SELECCIONADO DE MATERIAL, HERRAMIENTA, MANO DE OBRA Y ACARREO A UNA DISTANCIA DE 20.00 MTS. DE LONGITUD HORIZONTAL.	M3	140.04
Subca	-	01.4	PAVIMENTO, GUARNICIONES Y BANQUETAS.		
Conce	MFOC-010301		TRAZO Y NIVELACION DE TERRENO PARA DESPLANTE DE ESTRUCTURA, INCLUYE. MATERIALES, MANO DE OBRA Y EQUIPO.	M2	2,171.81
Conce	MFOC-020108		EXCAVACION EN CORTE	M3	449.89

AUTORIZO:

LIC. CESAR BONILLA BADIÑO
DIRECTOR DE DESARROLLO SOCIAL.

ELABORO:

ING. MARIO BENITEZ HERNANDEZ.
AREA TECNICA.

H. AYUNTAMIENTO DE FRESNILLO, ZAC.
DIRECCION DE DESARROLLO SOCIAL.

HOJA No. 4

OBRA: CONSTRUCCION PAVIMENTO HIDRAULICO
UBICACION: CALLE FRANCISCO GOYTIA
LOCALIDAD: EL MEZQUITE, FRESNILLO, ZAC.

CATALOGO DE CONCEPTOS SIN PRECIOS

Tipo	Sigr	Clave	Descripción	Unidad	Cantidad
			DESPERDIANDO EL PRODUCTO DE 25.00 CM DE ESPESOR		
Conce	MFOC-020107		EXCAVACION EN CORTE DESPERDIANDO EL PRODUCTO DE 15.00 DE ESPESOR	M3	62.79
Conce	MFOC-010218		ACARREO DE ESCOMBRO PRODUCTO DE DEMOLICIONES Y/O EXCAVACIONES EN CAMION DE VOLTEO FUERA DE OBRA A UNA DISTANCIA DE 10 KM. INCLUYE CARGA CON MAQUINA, EQUIPO Y HERRAMIENTA	M3	579.52
Conce	MFOC-020725		COMPACTACIÓN DE TERRENO NATURAL CON MAQUINARIA (20.00 CMS)	M2	1,799.31
Conce	MFOC-020718		SUMINISTRO, RELLENO Y COMPACTACION AL 95% DE SU P.V.S.M., CON MATERIAL DE BANCO PUESTO EN OBRA PARA DAR NIVEL DE 10.00 CM, EN AREA DE PAVIMENTO, INCLUYE: ACARREOS DENTRO Y FUERA DE OBRA, CARGA Y EXTRACCION.	M3	184.19
Conce	MFOC-060608		CONSTRUCCION DE GUARNICIÓN DE SECCION 15 X 20 X 30 CM., DE CONCRETO PREMEZCLADO DE F'C= 150 KG/CM2; AGR. MAX. 1 1/2", INCLUYE: EXCAVACIÓN, CIMBRADO, COLADO, CURADO, DESCIMBRADO, HERRAMIENTA, ACARREO DE MATERIALES A 20.00 MTS. DE LONGITUD HORIZONTAL, EQUIPO, MATERIAL Y MANO DE OBRA.	ML	364.58
Conce	MFOC-020717		SUMINISTRO, RELLENO Y COMPACTACION AL 95% DE SU P.V.S.M., CON MATERIAL DE BANCO PUESTO EN OBRA PARA DAR NIVEL DE 5.00 CM, EN AREA DE BANQUETA, INCLUYE: ACARREOS DENTRO Y FUERA DE OBRA, CARGA Y EXTRACCION.	M3	37.44
Conce	MFOC-060124		CONSTRUCCION DE BANQUETA DE CONCRETO PREMEZCLADO	M2	418.66

AUTORIZO:

LIC. CESAR BONILLA BADILO
DIRECTOR DE DESARROLLO SOCIAL.

ELABORO:

ING. MARIO BENITEZ HERNANDEZ.
AREA TECNICA.

H. AYUNTAMIENTO DE FRESNILLO, ZAC.
DIRECCION DE DESARROLLO SOCIAL.

HOJA No. 5

OBRA: CONSTRUCCION PAVIMENTO HIDRAULICO
UBICACION: CALLE FRANCISCO GOYTIA
LOCALIDAD: EL MEZQUITE, FRESNILLO, ZAC.

CATALOGO DE CONCEPTOS SIN PRECIOS

Tipo	Sigr	Clave	Descripción	Unidad	Cantidad
			F'C= 150 KG/CM2, AGREGADO MAXIMO 1 1/2", 10.00 CM. DE ESPESOR, ACABADO ESCOBILLADO, INCLUYE: CIMBRADO, COLADO, MATERIALES, MANO DE OBRA, DESPERDICIOS, ACARREOS DE MATERIALES A 20.00 MTS. DE LONGITUD HORIZONTAL.		
Conce		MFOC-060126	CONSTRUCCION DE PAVIMENTO HIDRAULICO A BASE DE CONCRETO PREMEZCLADO F'C= 250 KG/CM2, AGREGADO MAXIMO 1 1/2", ACABADO TEXTURIZADO TIPO AEROPUERTO, 15.00 CM. DE ESPESOR, INCLUYE: MATERIALES, MANO DE OBRA, DESPERDICIOS, CIMBRA, ACARREOS A 20.00 MTS. DE LONGITUD HORIZONTAL. (INCLUYE ESTAMPADO DE LOGOTIPOS GOBIERNO FEDERAL Y MUNICIPAL EN UN CUADRO DE CONCRETO AL PRINCIPIO O AL FINAL DE LA CALLE).	M2	1,886.73
Conce		MFOC-060707	CONSTRUCCION DE TOPE DE SECCION DE 0.50X0.05 MTS. X LONGITUD VARIABLE, A BASE DE CONCRETO PREMEZCLADO F'C= 250 KG/CM2 COLADO MONOLITICAMENTE AL PAVIMENTO; INCLUYE: MATERIALES, EQUIPO, MANO DE OBRA, HERRAMIENTA, Y TODO LO NECESARIO PARA SU CORRECTA EJECUCION.	ML	17.66
Conce		MFOC-060142	CONSTRUCCION DE RAMPA PARA PERSONAS CON CAPACIDADES DIFERENTES 10.00 CM DE ESPESOR, DE CONCRETO PREMEZCLADO F'C= 150 KG/CM2, AGREG. MAX. 1/2", INCLUYE: SIMBOLO, PINTURA ESMALTE, MATERIALES, MANO DE OBRA, HERRAMIENTA, ACARREOS DE MATERIALES A 20.00 MTS. DE LONGITUD HORIZONTAL Y EQUIPO. (SECCION 1.20X2.00 MTS.).	PZA	12.00

AUTORIZO:

LIC. CESAR BOMILLA BADILO,
DIRECTOR DE DESARROLLO SOCIAL.

ELABORO:

ING. MARIO BENITEZ HERNANDEZ.
AREA TECNICA.

H. AYUNTAMIENTO DE FRESNILLO, ZAC.
DIRECCION DE DESARROLLO SOCIAL.

HOJA No. 6

OBRA: CONSTRUCCION PAVIMENTO HIDRAULICO
UBICACION: CALLE FRANCISCO GOYTIA
LOCALIDAD: EL MEZQUITE, FRESNILLO, ZAC.

CATALOGO DE CONCEPTOS SIN PRECIOS

Tipo	Sigr	Clave	Descripción	Unidad	Cantidad
Conce		MFOC-060506	SUMINISTRO Y APLICACION DE CALAFATEO EN CALIENTE A BASE DE ASFALTO PARA JUNTAS DE CONCRETO CON UN MAXIMO DE 1 1/2"	ML	1,386.64
Conce		MFOC-060802	PRUEBAS DE LABORATORIO Y CONTROL DE CALIDAD PARA PAVIMENTO HIDRAULICO, INCLUYE: 3 CILINDROS DE PRUEBA A COMPRESION.	PBA.	12.00
Subca	-	01.5	PINTURA, LETRERO ALUSIVO A LA OBRA Y LIMPIEZA GENERAL.		
Conce		MFOC-170210	SUMINISTRO Y COLOCACION DE PINTURA DE TRAFICO ESPECIAL PARA GUARNICIONES Y TOPES DE CONCRETO, CON DESARROLLO DE 50.00 CM, A DOS MANOS TERMINADO UNIFORME INCLUYE: LIMPIEZA Y PREPARACION DE LA SUPERFICIE, MATERIALES, DESPERDICIO, MANO DE OBRA Y HERRAMIENTA.	ML	364.58
Conce		MFOC-170243	SUMINISTRO Y APLICACIÓN DE PINTURA DE TRAFICO PARA CRUCE DE PEATONES DE SECCION DE 1.50 MTS X ANCHO DE CALLE. INCLUYE: PINTURA, MATERIALES, HERRAMIENTA MANO DE OBRA EQUIPO Y TRAZO DE LINEAS.	M2	105.00
Conce		MFOC-080168.	SUMINISTRO Y COLOCACION DE LETRERO ALUSIVO DE OBRA A BASE DE PERFILES ESTRUCTURALES PTR CAL.14 DE 2"X2" EN SU ESTRUCTURA, SOPORTES, ANCLAS Y LAMINA LISA NEGRA CAL. 18 CON UNA SECCION DE 1.50 X 1.30 MTS., INCLUYE: FONDEO, ROTULACION DE LEYENDA Y LOGOTIPOS OFICIALES.	PZA	1.00
Conce		MFOC-010307	LIMPIEZA GRUESA AL FINAL DE OBRA PARA ENTREGAR, INCLUYE: MANO DE OBRA, EQUIPO Y HERRAMIENTA.	M2	2,171.81

AUTORIZO:

LIC. CESAR BONILLA BADILLO
DIRECTOR DE DESARROLLO SOCIAL.

ELABORO:

ING. MARIO BENITEZ HERNANDEZ.
AREA TECNICA.

Descarga Domiciliaria

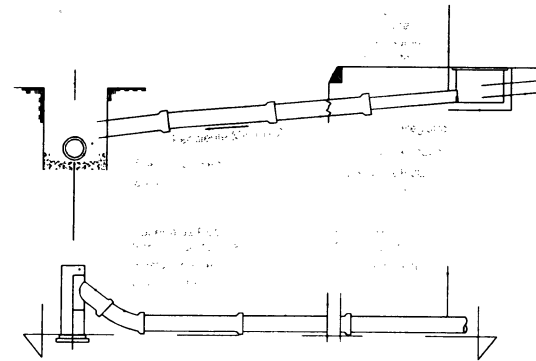

PRESIDENTE MUNICIPAL DE FRESNILLO. LIC. JOSE HARO DE LA TORRE.	
DIRECTOR DE DESARROLLO SOCIAL. LIC. CESAR BONILLA BADILLO.	
DIRECTOR DE OBRAS PUBLICAS. ARG. ALFONSO HERNANDEZ VALDEZ.	
S/E	MAYO/2017

CALLE FRANCISCO GOYTIA COMUNIDAD DE EL MEZQUITE

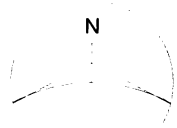

CONCEPTO	ML	M2	M3	PZA
TRAZO Y NIVELACION		1,783.14		
DEMOLICION BANQUETAS		144.78		
DESCARGAS SANITARIAS				17
RED AGUA POTABLE	165.00			
TOMAS AGUA POTABLE				17
BANQUETA		329.96		
GUARNICION	282.01			
PAVIMENTO		1,410.88		

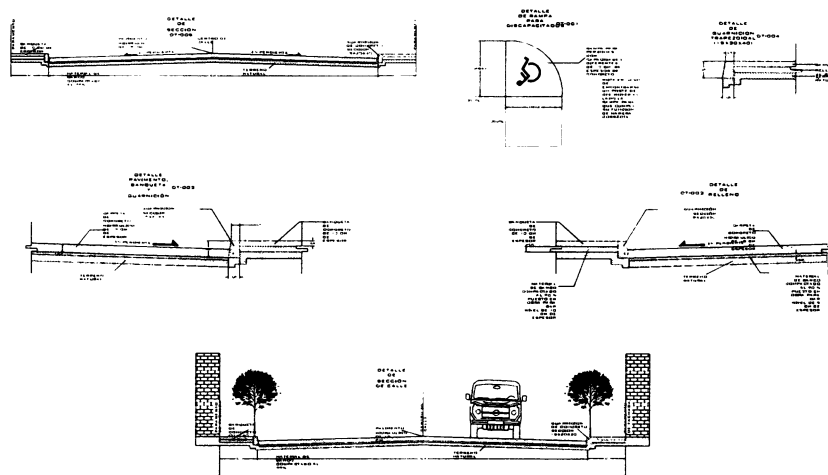
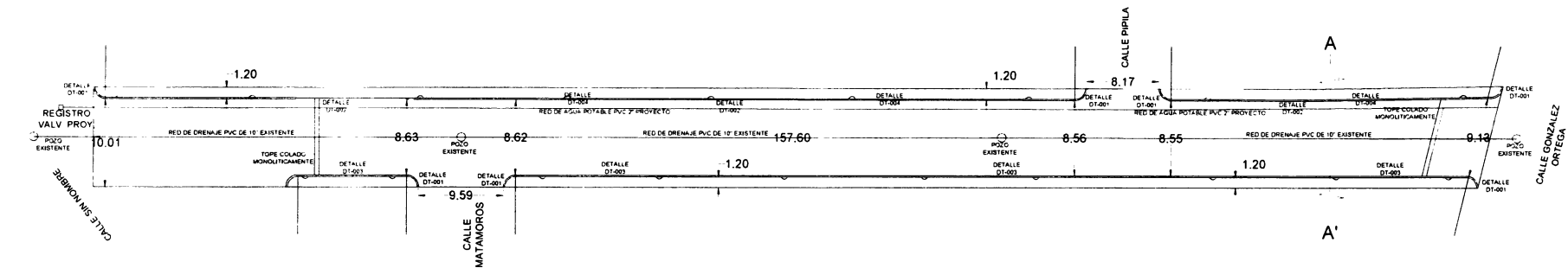

PRESIDENTE MUNICIPAL DE FRESNILLO.
LIC. JOSE HARO DE LA TORRE.

DIRECTOR DE DESARROLLO SOCIAL.
LIC. CESAR BONILLA BADILLO.

DIRECTOR DE OBRAS PUBLICAS.
ARQ. ALFONSO HERNANDEZ VALDEZ.

1:750
MAYO/2017