

H. AYUNTAMIENTO DE FRESNILLO, ZAC.
DIRECCION DE DESARROLLO SOCIAL.

HOJA No. 1

OBRA: CONSTRUCCION DE PAVIMENTO EN CALLE JOSE MARIA MORELOS.
UBICACION: ENTRE CALLES INDEPENDENCIA Y LA LUZ.
COLONIA MIGUEL HIDALGO.
LOCALIDAD: FRESNILLO, ZAC.

CATALOGO DE CONCEPTOS SIN PRECIOS

Tipo	S	Clave	Descripción	Unidad	Cantidad
Capitt	-		PAVIMENTO HIDRÁULICO EN CALLE JOSÉ MARIA MORELOS ENTRE INDEPENDENCIA Y LA LUZ, COLONIA MIGUEL HIDALGO FRESNILLO, ZAC.		
Subce	-		PRELIMINARES.		
Conce		MFOC-010110	DEMOLICION A MANO DE PISO O BANQUETA DE CONCRETO HIDRAULICO 10.00 CM. DE ESPESOR, INCLUYE CARGA Y ACARREO A 1RA. ESTACION DE 20.00 MTS.	M2	270.00
Conce		MFOC-010301	TRAZO Y NIVELACION DE TERRENO PARA DESPLANTE DE ESTRUCTURA, INCLUYE. MATERIALES, MANO DE OBRA Y EQUIPO.	M2	1,822.00
Subce	-		PAVIMENTO, GUARNICIONES Y BANQUETAS.		
Conce		MFOC-020108	EXCAVACION EN CORTE DESPERDIANDO EL PRODUCTO DE 25.00 CM DE ESPESOR	M3	260.80
Conce		MFOC-020107	EXCAVACION EN CORTE DESPERDIANDO EL PRODUCTO DE 15.00 DE ESPESOR	M3	47.25
Conce		MFOC-010218	ACARREO DE ESCOMBRO PRODUCTO DE DEMOLICIONES Y/O EXCAVACIONES EN CAMION DE VOLTEO FUERA DE OBRA A UNA DISTANCIA DE 10 KM. INCLUYE CARGA CON MAQUINA, EQUIPO Y HERRAMIENTA	M3	440.97
Conce		MFOC-020725	COMPACTACIÓN DE TERRENO NATURAL CON MAQUINARIA (20.00 CMS)	M2	1,304.00
Conce		MFOC-020718	SUMINISTRO, RELLENO Y COMPACTACION AL 95% DE SU P.V.S.M., CON MATERIAL DE BANCO PUESTO EN OBRA PARA DAR NIVEL DE 10.00 CM, EN AREA DE PAVIMENTO, INCLUYE: ACARREOS DENTRO Y FUERA DE OBRA, CARGA Y EXTRACCION.	M3	260.80
Conce		MFOC-060608	CONSTRUCCION DE GUARNICIÓN DE SECCION 15 X 20 X 30 CM., DE CONCRETO PREMEZCLADO DE F'C= 150 KG/CM2; AGR. MAX. 1 1/2", INCLUYE: EXCAVACIÓN, CIMBRADO, COLADO, CURADO, DESCIMBRADO, HERRAMIENTA, ACARREO DE MATERIALES A 20.00 MTS. DE LONGITUD HORIZONTAL, EQUIPO, MATERIAL Y MANO DE OBRA.	ML	292.00
Conce		MFOC-020717	SUMINISTRO, RELLENO Y COMPACTACION	M3	47.25

AUTORIZO:

ELABORO:

LIC. CESAR BONILLA B.
DIRECTOR DE DESARROLLO SOCIAL.

ING. MARIO BENITEZ HERNANDEZ.
AREA TECNICA.

H. AYUNTAMIENTO DE FRESNILLO, ZAC.
DIRECCION DE DESARROLLO SOCIAL.

HOJA No. 2

OBRA: CONSTRUCCION DE PAVIMENTO EN CALLE JOSE MARIA MORELOS.
UBICACION: ENTRE CALLES INDEPENDENCIA Y LA LUZ.
COLONIA MIGUEL HIDALGO.
LOCALIDAD: FRESNILLO, ZAC.

CATALOGO DE CONCEPTOS SIN PRECIOS

Tipo	S	Clave	Descripción	Unidad	Cantidad
			AL 95% DE SU P.V.S.M., CON MATERIAL DE BANCO PUESTO EN OBRA PARA DAR NIVEL DE 5.00 CM, EN AREA DE BANQUETA, INCLUYE: ACARREOS DENTRO Y FUERA DE OBRA, CARGA Y EXTRACCION.		
Conce		MFOC-060124	CONSTRUCCION DE BANQUETA DE CONCRETO PREMEZCLADO F'C= 150 KG/CM2, AGREGADO MAXIMO 1 1/2", 10.00 CM. DE ESPESOR, ACABADO ESCOBILLADO, INCLUYE: CIMBRADO, COLADO, MATERIALES, MANO DE OBRA, DESPERDICIOS, ACARREOS DE MATERIALES A 20.00 MTS. DE LONGITUD HORIZONTAL.	M2	472.50
Conce		MFOC-060126	CONSTRUCCION DE PAVIMENTO HIDRAULICO A BASE DE CONCRETO PREMEZCLADO F'C= 250 KG/CM2, AGREGADO MAXIMO 1 1/2", ACABADO TEXTURIZADO TIPO AEROPUERTO, 15.00 CM. DE ESPESOR, INCLUYE: MATERIALES, MANO DE OBRA, DESPERDICIOS, CIMBRA, ACARREOS A 20.00 MTS. DE LONGITUD HORIZONTAL. (INCLUYE ESTAMPADO DE LOGOTIPOS GOBIERNO FEDERAL Y MUNICIPAL EN UN CUADRO DE CONCRETO AL PRINCIPIO O AL FINAL DE LA CALLE).	M2	1,304.00
Conce		MFOC-060145	CONSTRUCCIÓN DE RAMPA PARA PERSONAS CON CAPACIDADES DIFERENTES 10.00 CM DE ESPESOR, DE CONCRETO PREMEZCLADO F'C= 150 KG/CM2, AGREG. MAX. 1/2", INCLUYE: LOGOTIPO, PINTURA ESMALTE, MATERIALES, MANO DE OBRA, EQUIPO, HERRAMIENTA, ACARREOS DE MATERIALES A 20.00 MTS. DE LONGITUD HORIZONTAL.	M2	45.50
Conce		MFOC-060506	SUMINISTRO Y APLICACION DE CALAFATEO EN CALIENTE A BASE DE ASFALTO PARA JUNTAS DE CONCRETO CON UN MAXIMO DE 1 1/2"	ML	686.15
Conce		MFOC-0103010	PRUEBA DE LABORATORIO PARA VERIFICAR LA COMPACTACION EN TERRACERIAS, SUBBASE O BASE, DETERMINANDO EL PESO VOLUMETRICO MAXIMO Y LA HUMEDAD OPTIMA (LABORATORIO INDICADO POR PARTE DE LA SUPERVISION)	PRUEB A	15.00
Conce		MFOC-060802	PRUEBAS DE LABORATORIO Y CONTROL DE CALIDAD PARA PAVIMENTO	PBA.	15.00

AUTORIZO:

ELABORO:

LIC. CESAR BONILLA B. DIRECTOR DE DESARROLLO SOCIAL.

ING. MARIO BENITEZ HERNANDEZ. AREA TECNICA.

H. AYUNTAMIENTO DE FRESNILLO, ZAC.
DIRECCION DE DESARROLLO SOCIAL.

HOJA No. 3

OBRA: CONSTRUCCION DE PAVIMENTO EN CALLE JOSE MARIA MORELOS.
UBICACION: ENTRE CALLES INDEPENDENCIA Y LA LUZ.
COLONIA MIGUEL HIDALGO.
LOCALIDAD: FRESNILLO, ZAC.

CATALOGO DE CONCEPTOS SIN PRECIOS

Tipo	S	Clave	Descripción	Unidad	Cantidad
			HIDRAULICO, INCLUYE: 3 CILINDROS DE PRUEBA A COMPRESION (LABORATORIO INDICADO POR PARTE DE LA SUPERVISION)		
Subce	-		PINTURA, LETRERO ALUSIVO A LA OBRA Y LIMPIEZA GENERAL.		
Conce		MFOC-170210	SUMINISTRO Y COLOCACION DE PINTURA DE TRAFICO ESPECIAL PARA GUARNICIONES Y TOPES DE CONCRETO, CON DESARROLLO DE 50.00 CM, A DOS MANOS TERMINADO UNIFORME INCLUYE: LIMPIEZA Y PREPARACION DE LA SUPERFICIE, MATERIALES, DESPERDICIO, MANO DE OBRA Y HERRAMIENTA.	ML	292.00
Conce		MFOC-170243	SUMINISTRO Y APLICACIÓN DE PINTURA DE TRAFICO PARA CRUCE DE PEATONES DE SECCION DE 1.50 MTS X ANCHO DE CALLE. INCLUYE: PINTURA, MATERIALES, HERRAMIENTA MANO DE OBRA EQUIPO Y TRAZO DE LINEAS.	M2	85.00
Conce		MFOC-080168.	SUMINISTRO Y COLOCACION DE LETRERO ALUSIVO DE OBRA A BASE DE PERFILES ESTRUCTURALES PTR CAL.14 DE 2"X2" EN SU ESTRUCTURA, SOPORTES, ANCLAS Y LAMINA LISA NEGRA CAL. 18 CON UNA SECCION DE 1.50 X 1.30 MTS., INCLUYE: FONDEO, ROTULACION DE LEYENDA Y LOGOTIPOS OFICIALES .	PZA	1.00
Conce		MFOC-010307	LIMPIEZA GRUESA AL FINAL DE OBRA PARA ENTREGAR, INCLUYE: MANO DE OBRA, EQUIPO Y HERRAMIENTA.	M2	2,102.80

AUTORIZO:



LIC. CESAR BONILLA PADILLO.
DIRECTOR DE DESARROLLO SOCIAL.

ELABORO:

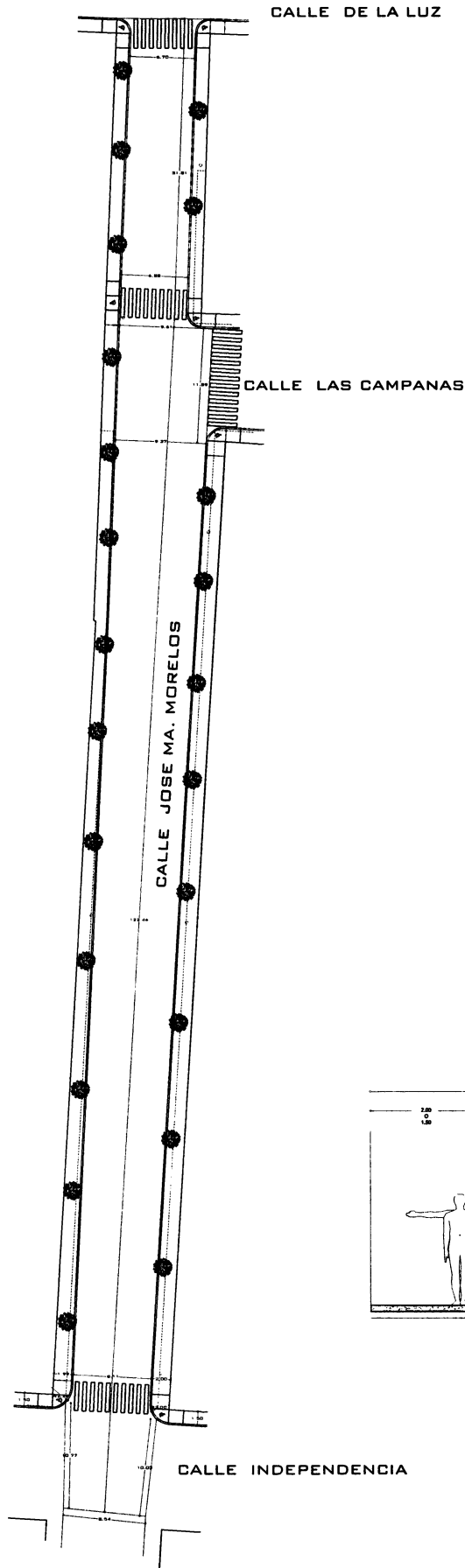

ING. MARIO BENITEZ HERNANDEZ.
AREA TECNICA.

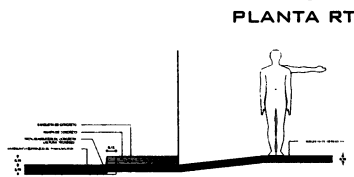
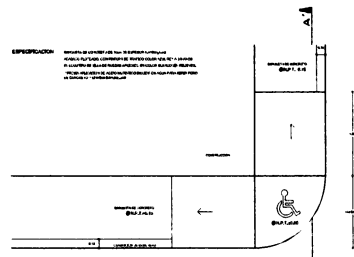

DETALLE RAMPA TIPO (RT)

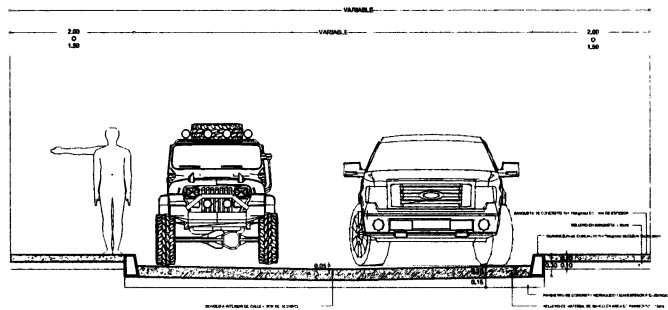
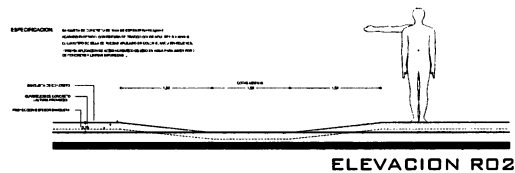

DETALLE RAMPA R02



	PAVIMENTACION	LIC. JOSE HARO DE LA TORRE <small>PROYECTO Y DISEÑO</small>		
	<small>UBIC: CALLE JOSE M. MORELOS (ENTRE INDEPENDENCIA Y LA LUZ) DOL. M. HIDALGO F.LLO. ZAC</small>	<small>LIC. CESAR BONILLA BADILO</small> <small>DIRECTOR DE DE DISEÑO Y DISEÑO</small>		Fresnillo <small>por su grandeza</small>
	<small>PLANO ARQUITECTONICO</small>	<small>ESCALA: 1:500</small>		
	<small>CONTENIDO PLANTA ARQUITECTONICA</small>	<small>ADAPTACION: METROS</small> <small>FECHA DE DISEÑO: JUNIO 2017</small> <small>DISEÑO: ING. GUILLERMO BARRERA S.C.</small>		