

H. AYUNTAMIENTO DE FRESNILLO, ZAC.
DIRECCION DE DESARROLLO SOCIAL.

HOJA No. 1

OBRA: CONSTRUCCION DE RED DE DRENAJE 2DA. ETAPA.
UBIICACION: VARIAS CALLES
LOCALIDAD: EL TERREADERO (LUIS DONALDO COLOSIO), FRESNILLO, ZAC.

CATALOGO DE CONCEPTOS SIN PRECIOS.

Tipo	S	Clave	Descripción	Unidad	Cantidad
Capít	-	1	CONSTRUCCION DE RED DE ALCANTARILLADO EN COMUNIDAD EL TERREADERO (LUIS DONALDO COLOSIO) 2DA. ETAPA, FRESNILLO, ZAC.		
Subcá	-	1.1	PRELIMINARES.		
Conce		MFOC-010217-1	LETRERO ALUSIVO A LA OBRA DE 3.00 x 2.00 m, SOPORTES DE 1.20 M. LIBRES POR PIEZA, INCLUYE: PTR DE 3"X2", LAMINA LISA CALIBRE 18, TUBULAR DE 2"X2" HABILITADO DE MATERIALES, PINTURA GENERAL Y ROTULADO.	PZA	1.00
Conce		MFOC-010301	TRAZO Y NIVELACIÓN CON EQUIPO TOPOGRÁFICO (NIVEL FIJO), ESTABLECIENDO EJE DE REFERENCIA Y BANCOS DE NIVEL, INCLUYE: MATERIALES, MANO DE OBRA, EQUIPO Y HERRAMIENTAS.	M2	3,242.06
Subcá	-	1.2	EXCAVACIONES.		
Conce		MFOC-0201231	EXCAVACION EN CEPAS CON RETROEXCAVADORA, INCLUYE AFINE DE TALUDES. MATERIAL SECO, TIPO "B", PROFUNDIDAD DE 0.00 A 2.00 M.	M3	3,493.43
Conce		MFOC-020125	EXCAVACION EN CEPAS CON RETROEXCAVADORA, CON MARTILLO HIDRAULICO, INCLUYE AFINE DE TALUDES. MATERIAL SECO, TIPO "C", PROFUNDIDAD DE 0.00 A 2.00 M.	M3	3,493.43
Subcá	-	1.3	PLANTILLA Y TUBERIA.		
once		MFOC-030401	SUMINISTRO Y COLOCACION DE PLANTILLA DE ARENA DE 10.00 CM DE ESPESOR PARA RECIBIR TUBERIA, INCLUYE: MATERIALES, MANO DE OBRA, ACARREO DE MATERIALES A 20.00 MTS. DE LONGITUD HORIZONTAL .	M3	207.15
Conce		MFDJ-0207	SUMINISTRO Y COLOCACION DE TUBO P.V.C. SANITARIO LISO DE 8" (200 MM) SERIE 25, CON JUNTA HERMETICA, PARA LA RED GENERAL, INCLUYE; ALINEACION Y NIVELACION.	ML	3,186.86
Subcá	-	1.4	RELLENOS.		
Conce		MFOC-020702-1	ACOSTILLADO DE TUBERIA POR MEDIOS MANUALES COMPACTADO CON PISON DE MANO UTILIZANDO MATERIAL PRODUCTO DE LA EXCAVACIÓN. INCLUYE: SELECCIÓN	M3	775.73

AUTORIZO:

LIC. CESAR BONILLA BAYILLO.
DIRECTOR DE DESARROLLO SOCIAL.

ELABORO:

ING. MARIO BENITEZ HERNANDEZ.
AREA TECNICA.

H. AYUNTAMIENTO DE FRESNILLO, ZAC.
DIRECCION DE DESARROLLO SOCIAL.

HOJA No. 2

OBRA: CONSTRUCCION DE RED DE DRENAJE 2DA. ETAPA.
UBIICACION: VARIAS CALLES
LOCALIDAD: EL TERREADERO (LUIS DONALDO COLOSIO), FRESNILLO, ZAC.

CATALOGO DE CONCEPTOS SIN PRECIOS.					
Tipo	S	Clave	Descripción	Unidad	Cantidad
			DE MATERIAL		
Conce		MFOC-020701	RELLENO POR MEDIOS MANUALES A VOLTEO, SIN COMPACTAR UTILIZANDO MATERIAL PRODUCTO DE LA EXCAVACION. NO INCLUYE SELECCION DE MATERIAL	M3	2,047.56
Subca	-	1.5	POZOS DE VISITA.		
Conce		MFDJ-0133	POZO DE VISITA DE 0.61 A 1.20 MTS.DE ANCHO DE 1.10 MTS. DE PROFUNDIDAD, MURO DE TABICON SOLIDO DE CONCRETO 10X14X28 CM., DE 28 CM. DE ESPESOR ASENTADO CON MORTERO CEM-ARENA 1: 5 Y APLANADO PULIDO CON MORTERO CEMENTO ARENA 1:4 DE 2.00 CM. DE ESPESOR, PLANTILLA DE 10.00 CM. DE ESPESOR DE CONCRETO F'C=150 KG/CM2., BROCAL Y TAPA DE CONCRETO; FORJADO DE MEDIA CAÑA CON CONCRETO SIMPLE F'C= 250 KG/CM2, INCLUYE: EXCAVACION, ACARREO PRODUCTO DE EXCAV. A 20.00 MTS., RELLENO CON MATERIAL PRODUCTO DE EXCAVACION, MATERIALES, DESPERDICIOS, MANO DE OBRA Y HERRAMIENTA.	PZA	12.00
Conce		MFDJ-0134	POZO DE VISITA DE 0.61 A 1.20 MTS.DE ANCHO DE 1.20 MTS. DE PROFUNDIDAD, MURO DE TABICON SOLIDO DE CONCRETO 10X14X28 CM., DE 28 CM. DE ESPESOR ASENTADO CON MORTERO CEM-ARENA 1: 5 Y APLANADO PULIDO CON MORTERO CEMENTO ARENA 1:4 DE 2.00 CM. DE ESPESOR, PLANTILLA DE 10.00 CM. DE ESPESOR DE CONCRETO F'C=150 KG/CM2., BROCAL Y TAPA DE CONCRETO; FORJADO DE MEDIA CAÑA CON CONCRETO SIMPLE F'C= 250 KG/CM2, INCLUYE: EXCAVACION, ACARREO PRODUCTO DE EXCAV. A 20.00 MTS., RELLENO CON MATERIAL PRODUCTO DE EXCAVACION, MATERIALES, DESPERDICIOS, MANO DE OBRA Y HERRAMIENTA.	PZA	6.00
Conce		MFDJ-0122-1	POZO DE VISITA DE 0.61 A 1.20 MTS. DE ANCHO, A 1.30 MTS. DE PROFUNDIDAD, MURO DE TABIQUE ROJO RECOCIDO, DE 28 CMS, DE ESPESOR, ASENTADO CON MORTERO CEMENTO-ARENA 1:5 Y APLANADO PULIDO CON MORTERO CEMENTO-ARENA 1:3, PLANTILLA DE 10	PZA	3.00

AUTORIZO:

LIC. CESAR BOMILLA MADILLO.
DIRECTOR DE DESARROLLO SOCIAL.

ELABORO:

ING. MARIO BENITEZ HERNANDEZ.
AREA TECNICA.

H. AYUNTAMIENTO DE FRESNILLO, ZAC.
DIRECCION DE DESARROLLO SOCIAL.

OBRA: CONSTRUCCION DE RED DE DRENAJE 2DA. ETAPA.
UBIICACION: VARIAS CALLES
LOCALIDAD: EL TERREADERO (LUIS DONALDO COLOSIO), FRESNILLO, ZAC.

CATALOGO DE CONCEPTOS SIN PRECIOS.

Tipo	S	Clave	Descripción	Unidad	Cantidad
			CMS. DE ESPESOR, DE CONCRETO F'C= 150 KG/CM2; INCLUYE: EXCAVACION, RELLENO CON MATERIAL DE BANCO, MATERIALES, DESPERDICIOS, MANO DE OBRA, HERRAMIENTA, EQUIPO, Y TODO LO NECESARIO PARA SU EJECUCIÓN.		
Conce		MFDJ-0130	POZO DE VISITA DE 0.61 A 1.20 MTS.DE ANCHO DE 1.50 MTS. DE PROFUNDIDAD, MURO DE TABICON SOLIDO DE CONCRETO 10X14X28 CM., DE 28 CM. DE ESPESOR ASENTADO CON MORTERO CEM-ARENA 1: 5 Y APLANADO PULIDO CON MORTERO CEMENTO ARENA 1:4 DE 2.00 CM. DE ESPESOR, PLANTILLA DE 10.00 CM. DE ESPESOR DE CONCRETO F'C=150 KG/CM2., BROCAL Y TAPA DE CONCRETO; FORJADO DE MEDIA CAÑA CON CONCRETO SIMPLE F'C= 250 KG/CM2, INCLUYE: EXCAVACION, ACARREO PRODUCTO DE EXCAV. A 20.00 MTS., RELLENO CON MATERIAL PRODUCTO DE EXCAVACION, MATERIALES, DESPERDICIOS, MANO DE OBRA Y HERRAMIENTA.	PZA	6.00
Conce		MFDJ-0135	POZO DE VISITA DE 0.61 A 1.20 MTS.DE ANCHO DE 1.60 MTS. DE PROFUNDIDAD, MURO DE TABICON SOLIDO DE CONCRETO 10X14X28 CM., DE 28 CM. DE ESPESOR ASENTADO CON MORTERO CEM-ARENA 1: 5 Y APLANADO PULIDO CON MORTERO CEMENTO ARENA 1:4 DE 2.00 CM. DE ESPESOR, PLANTILLA DE 10.00 CM. DE ESPESOR DE CONCRETO F'C=150 KG/CM2., BROCAL Y TAPA DE CONCRETO; FORJADO DE MEDIA CAÑA CON CONCRETO SIMPLE F'C= 250 KG/CM2, INCLUYE: EXCAVACION, ACARREO PRODUCTO DE EXCAV. A 20.00 MTS., RELLENO CON MATERIAL PRODUCTO DE EXCAVACION, MATERIALES, DESPERDICIOS, MANO DE OBRA Y HERRAMIENTA.	PZA	6.00
Conce		MFDJ-0136-01	POZO DE VISITA DE 0.61 A 1.20 MTS.DE ANCHO DE 1.75 MTS. DE PROFUNDIDAD, MURO DE TABICON SOLIDO DE CONCRETO 10X14X28 CM., DE 28 CM. DE ESPESOR ASENTADO CON MORTERO CEM-ARENA 1: 5 Y APLANADO PULIDO CON MORTERO CEMENTO ARENA 1:4 DE 2.00 CM. DE ESPESOR, PLANTILLA DE 10.00 CM. DE ESPESOR DE CONCRETO F'C=150 KG/CM2., BROCAL Y TAPA DE CONCRETO;	PZA	2.00

AUTORIZO:

LIC. CESAR BONILLA BADILLO.
DIRECTOR DE DESARROLLO SOCIAL.

ELABORO:

ING. MARIO BENITEZ HERNANDEZ.
AREA TECNICA.

H. AYUNTAMIENTO DE FRESNILLO, ZAC.
DIRECCION DE DESARROLLO SOCIAL.

HOJA No. 4

OBRA: CONSTRUCCION DE RED DE DRENAJE 2DA. ETAPA.
UBIICACION: VARIAS CALLES
LOCALIDAD: EL TERREADERO (LUIS DONALDO COLOSIO), FRESNILLO, ZAC.

CATALOGO DE CONCEPTOS SIN PRECIOS.

Tipo	S	Clave	Descripción	Unidad	Cantidad
			FORJADO DE MEDIA CAÑA CON CONCRETO SIMPLE F'C= 250 KG/CM2, INCLUYE: EXCAVACION, ACARREO PRODUCTO DE EXCAV. A 20.00 MTS., RELLENO CON MATERIAL PRODUCTO DE EXCAVACION, MATERIALES, DESPERDICIOS, MANO DE OBRA Y HERRAMIENTA.		
Subca	-	1.6	ACARREOS Y LIMPIEZA.		
once		MFOC-010218	ACARREO DE ESCOMBROS PRODUCTO DE DEMOLICIONES Y/O EXCAVACIONES EN CAMION DE VOLTEO FUERA DE LA OBRA AL LUGAR QUE INDIQUE QUE RESIDENCIA DE OBRA. INCLUYE: CARGA CON MAQUINA, EQUIPO Y HERRAMIENTA.	M3	1,363.77
Conce		MFOC-010307	LIMPIEZA GRUESA AL FINAL DE OBRA PARA ENTREGAR, INCLUYE: MANO DE OBRA, EQUIPO Y HERRAMIENTA.	M2	1,406.11

AUTORIZO:

LIC. CESAR BONILLA BADILLO.
DIRECTOR DE DESARROLLO SOCIAL.

ELABORO:

ING. MARIO BENITEZ HERNANDEZ.
AREA TECNICA.

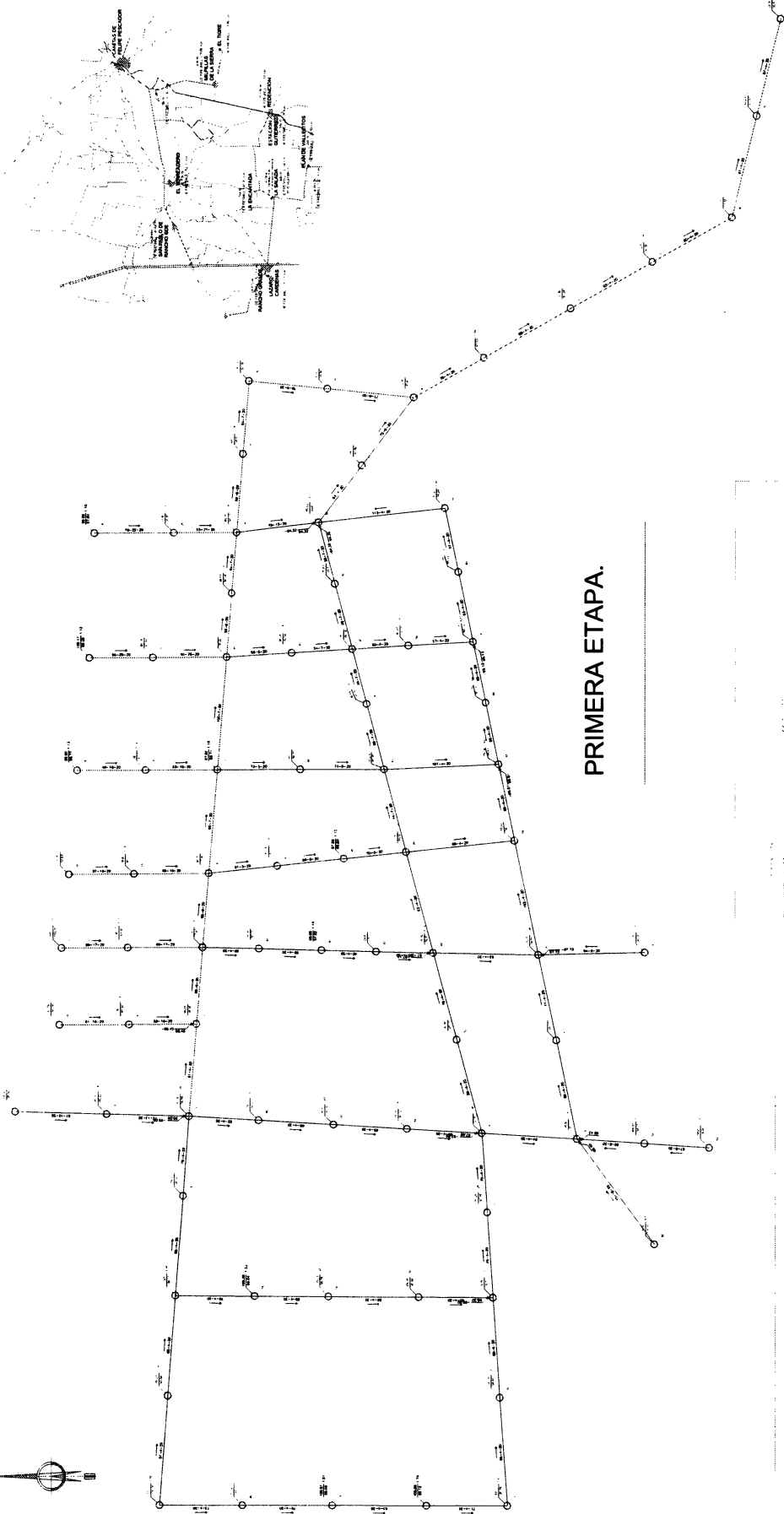

PRIMERA ETAPA.

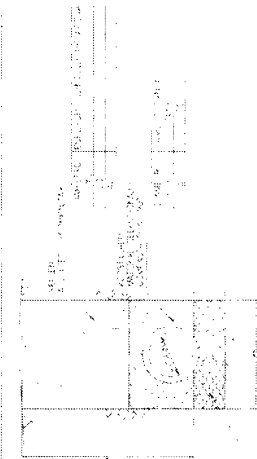

ZANJA TIPO

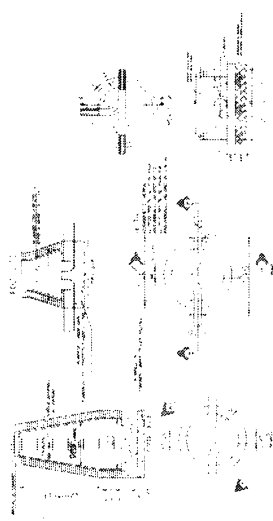

POZOS DE VISITA COMUN

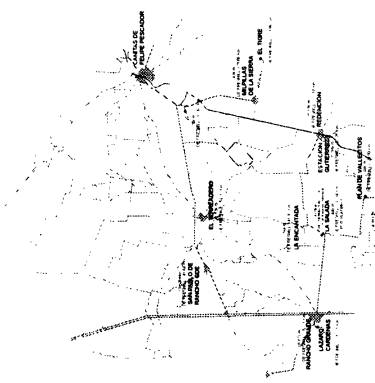

PRESIDENCIA DE LA REPUBLICA MINISTERIO DE LA PROTECCION SOCIAL INSTITUTO VENEZOLANO DE INVESTIGACIONES CIENTIFICAS Y TECNICAS COMISIÓN NACIONAL DE INVESTIGACIONES CIENTIFICAS Y TECNICAS	C.O.P.E.
PRESIDENTE MUNICIPAL DE FRENILLO LIC. JOSE MARIO DE LA TORRE	ESCALA 1:500
DIRECTOR DE INVESTIGACION SOCIAL LIC. CESAR BOLIVIA BOLDU	FECHA 04/09/2017
DIRECTOR DE OBRAS PUBLICAS LIC. ALONSO HERNANDEZ VALDEZ	