

H. AYUNTAMIENTO DE FRESNILLO, ZAC.
DIRECCION DE DESARROLLO SOCIAL.

HOJA No. 1

OBRA: CONSTRUCCION DE RED DE DRENAJE SANITARIO 1ERA ETAPA
UBICACION:
LOCALIDAD: EL CARRIZALILLO.
MUNICIPIO: FRESNILLO, ZAC.

CATALOGO DE CONCEPTOS.

Tipo	S	Clave	Descripción	Unidad	Cantidad
Capítu	-	1.0.1	CONSTRUCCION DE RED DE DRENAJE SANITARIO 1ERA ETAPA EN COMUNIDAD EL CARRIZALILLO, FRESNILLO ZAC.		
Subca	-	1.0.1.1	TRABAJOS PRELIMINARES.		
Conce		MFOC-080168	SUMINISTRO Y COLOCACION DE LETRERO ALUSIVO DE OBRA A BASE DE PERFILES ESTRUCTURALES PTR CAL.14 DE 2"X2" EN SU ESTRUCTURA, SOPORTES, ANCLAS Y LAMINA LISA NEGRA CAL. 18 CON UNA SECCION DE 1.50 X 1.30 MTS., INCLUYE: FONDEO, ROTULACION DE LEYENDA Y LOGOTIPOS OFICIALES .	PZA	1.00
Conce		V01.042	TRAZO Y NIVELACIÓN CON EQUIPO TOPOGRAFICO PARA RED DE AGUA POTABLE Y DRENAJE SANITARIO INCLUYE: MATERIALES, MANO DE OBRA, EQUIPO TOPOGRAFICO Y TODO LO NECESARIO PARA SU CORRECTA EJECUCION P.U.O.T.	M2	1,433.60
Subca	-	1.0.0.2	EXCAVACIONES Y RELLENOS.		
Conce		1100 02	EXCAVACIÓN CON EQUIPO PARA ZANJAS EN CUALQUIER MATERIAL EXCEPTO ROCA EN SECO EN ZONA "B" DE 0.00 A 6.00 MTS.	M3	431.70
Conce		1020 02	EXCAVACIÓN CON EQUIPO PARA ZANJAS EN ROCA EN SECO EN ZONA "B" DE 0.00 A 2.00 MTS.	M3	1,031.33
Conce		1130 02	PLANTILLA APIZONADA AL 85% PROCTOR EN ZANJAS CON MATERIAL PRODUCTO DE BANCO.	M3	107.52
Conce		1131 04	RELLENO EN ZANJAS COMPACTADO CON EQUIPO MECÁNICO (BAILARINA) AL 90% PROCTOR, CON MATERIA DE BANCO INCLUYE: MANO DE OBRA, EQUIPO Y TODO LO NECESARIO PARA SU CORRECTA EJECUCIÓN P.U.O.T.	M3	564.56
Conce		1131 01	RELLENO DE CEPAS CON MATERIAL PRODUCTO DE EXCAVACION A VOLTEO POR MEDIOS MECANICOS, INCLUYE: EQUIPO, MANO DE OBRA Y TODO LO NECESARIO PARA SU CORRECTA EJECUCION P.U.O.T.	M3.	745.93
Subca	-	1.0.0.3	SUMINISTRO E INSTALACION DE TUBERIA.		
Conce		8049.12	SUMINISTRO DE TUBERIA DE P.V.C. ALCANTARILLADO, SISTEMA METRICO SERIE 25 NOM-001-CNA, NMX 215 DE 160 MM (6") DE DIAMETRO.	M	180.00

AUTORIZO:

C. MA. IRENE MAGALLANES MIJARES.
DIRECTORA DE DESARROLLO SOCIAL.

ELABORO:

ING. MARIO BENITEZ HERNANDEZ.
AREA TECNICA.

H. AYUNTAMIENTO DE FRESNILLO, ZAC.
DIRECCION DE DESARROLLO SOCIAL.

HOJA No. 2

OBRA: CONSTRUCCION DE RED DE DRENAJE SANITARIO 1ERA ETAPA
UBICACION:
LOCALIDAD: EL CARRIZALILLO.
MUNICIPIO: FRESNILLO, ZAC.

CATALOGO DE CONCEPTOS.

Tipo	S	Clave	Descripción	Unidad	Cantidad
Conce		8049 13	SUMINISTRO DE TUBERIA DE P.V.C. ALCANTARILLADO, SISTEMA METRICO SERIE 25 NOM-001-CNA, NMX 215 DE 200 MM (8") DE DIAMETRO.	M	1,433.60
Conce		2041 01	INSTALACION DE TUBERIA DE PVC SANITARIO SERIE 25 DE 160 MM (6")	M	180.00
Conce		2041 05	INSTALACION DE TUBERIA DE PVC SANITARIO SERIE 25 DE 200 MM (8")	M	1,433.60
Conce		8055 29	SUMINISTRO E INSTALACION DE SILLETA PARA TUBO ESTRUCTURADO ANULARMENTE INYECTADAS DE 200X160 MM (8"X6").	PIEZA	30.00
Conce		8055 12	SUMINISTRO E INSTALACION DE CODO DE 45°X6" (45°X160 MM) SERIE 25	PIEZA	30.00
Subca	-	1.0.0.4	POZOS DE VISITA, BROCAL Y TAPA.		
Conce		3060 01	POZO DE VISITA TIPO COMÚN DE 0.61 A 1.20 MTS.DE ANCHO HASTA 1.00 MTS. DE PROFUNDIDAD, MURO DE TABICÓN SOLIDO DE CONCRETO 10X14X28 CM., DE 28 CM. DE ESPESOR ASENTADO CON MORTERO CEM-ARENA 1:5 Y APLANADO PULIDO CON MEZCLA CEMENTO ARENA 1:4 DE 2.00 CM. DE ESPESOR, PLANTILLA DE 10.00 CM. DE ESPESOR DE CONCRETO F'C=200 KG/CM2., FORJADO DE MEDIA CAÑA CON CONCRETO SIMPLE F'C= 250 KG/CM2, INCLUYE: EXCAVACIÓN EN MATERIAL TIPO II Y III, ACARREO PRODUCTO DE EXCAVACIÓN. A 20.00 MTS., RELLENO CON MATERIAL PRODUCTO DE BANCO, MATERIALES, DESPERDICIOS, MANO DE OBRA Y HERRAMIENTA.	PIEZA	1.00
Conce		3060 02	POZO DE VISITA TIPO COMÚN DE 0.61 A 1.20 MTS.DE ANCHO DE 1.01 MTS. A 1.25 MTS. DE PROFUNDIDAD, MURO DE TABICÓN SOLIDO DE CONCRETO 10X14X28 CM., DE 28 CM. DE ESPESOR ASENTADO CON MORTERO CEM-ARENA 1:5 Y APLANADO PULIDO CON MEZCLA CEMENTO ARENA 1:4 DE 2.00 CM. DE ESPESOR, PLANTILLA DE 10.00 CM. DE ESPESOR DE CONCRETO F'C=200 KG/CM2., FORJADO DE MEDIA CAÑA CON CONCRETO SIMPLE F'C= 250 KG/CM2, INCLUYE: EXCAVACIÓN EN MATERIAL TIPO II Y III, ACARREO PRODUCTO DE EXCAVACIÓN. A 20.00 MTS., RELLENO CON MATERIAL PRODUCTO DE BANCO,	PIEZA	25.00

AUTORIZO:



C. MA. IRENE MAGALANES MIJARES.
DIRECTORA DE DESARROLLO SOCIAL.

ELABORO:



ING. MARIO BENITEZ HERNANDEZ.
AREA TECNICA.

H. AYUNTAMIENTO DE FRESNILLO, ZAC.
DIRECCION DE DESARROLLO SOCIAL.

HOJA No. 3

OBRA: CONSTRUCCION DE RED DE DRENAJE SANITARIO 1ERA ETAPA
UBICACION:
LOCALIDAD: EL CARRIZALILLO.
MUNICIPIO: FRESNILLO, ZAC.

CATALOGO DE CONCEPTOS.

Tipo	S	Clave	Descripción	Unidad	Cantidad
			MATERIALES, DESPERDICIOS, MANO DE OBRA Y HERRAMIENTA.		
Conce		V03.004	SUMINISTRO Y COLOCACION DE BROCAL Y TAPA DE CONCRETO PREFABRICADO DE 0.60 M DE DIAMETRO PRA POZO DE VISITA INCLUYE: SUMINISTRO, COLOCACION, MATERIALES, MANO DE OBRA, ACARREOS Y DESPERDICIOS.	PIEZA	26.00
Subce	-	1.0.0.5	ACARREOS.		
Conce		1004 01	CARGA A CAMION DE MATERIAL PRODUCTO DE EXCAVACION Y DEMOLICION.	M3	725.40
Conce		9000 01	ACARREO 1ER. KILOMETRO DE MATERIAL PRODUCTO DE EXCAVACIONES Y DEMOLICIONES EN CAMION DE VOLTEO, DESCARGA A VOLTEO EN CAMINO PLANO REVESTIDO Y LOMERIO PAVIMENTADO.	M3/KM	725.40
Conce		9002 01	ACARREO KILOMETRO SUBSECUENTE AL PRIMERO MATERIAL PRODUCTO DE EXCAVACION Y DEMOLICION DESCARGA A VOLTEO EN CAMINO PLANO REVESTIDO Y LOMERIO SUAVE PAVIMENTADO.	M3/KM	1,450.80
Subce	-	1.0.0.6	BIODIGESTORES.		
Conce		1100 02	EXCAVACIÓN CON EQUIPO PARA ZANJAS EN CUALQUIER MATERIAL EXCEPTO ROCA EN SECO EN ZONA "B" DE 0.00 A 6.00 MTS.	M3	48.51
Conce		1020 02	EXCAVACIÓN CON EQUIPO PARA ZANJAS EN ROCA EN SECO EN ZONA "B" DE 0.00 A 2.00 MTS.	M3	26.12
Conce		MFDJ-0134RP14	SUMINISTRO Y COLOCACIÓN DE BIODIGESTOR DE 14000 LITROS MARCA ROTOPLAS INCLUYE: TRASLADO, MANO DE OBRA, HERRAMIENTA MENOR Y TODO LO NECESARIO PARA SU CORRECTA EJECUCION P.U.O.T	PIEZA	1.00
Conce		1138 01	RELLENO CON SUELO CEMENTO.	M3	17.21
Conce		MFOC-050701	MURO DE MAMPOSTERIA A BASE DE PIEDRA BRASA, HASTA 3.60 MTS. DE ALTURA Y ESPESOR MENOR DE 0.60 MTS., ASENTADA CON MORTERO CEMENTO: ARENA 1:5, ACABADO COMUN, INCLUYE MATERIALES, MANO DE OBRA, ANDAMIOS, DESPERDICIOS, ACARREOS DE MATERIALES A 20.00 MTS. DE LONGITUD	M3	29.44

AUTORIZO:

C. MA. IRENE MAGALLANES MIJARES.
DIRECTORA DE DESARROLLO SOCIAL.

ELABORO:

ING. MARIO BENITEZ HERNANDEZ.
AREA TECNICA.

H. AYUNTAMIENTO DE FRESNILLO, ZAC.
DIRECCION DE DESARROLLO SOCIAL.

HOJA No. 4

OBRA: CONSTRUCCION DE RED DE DRENAJE SANITARIO 1ERA ETAPA
UBICACION:
LOCALIDAD: EL CARRIZALILLO.
MUNICIPIO: FRESNILLO, ZAC.

CATALOGO DE CONCEPTOS.

Tipo	S	Clave	Descripción	Unidad	Cantidad
			HORIZONTAL.		
Conce		MFOC-110118	SUMINISTRO Y TENDIDO DE TUBO DE PVC SANITARIO DE (2") 50 MM DE DIAM., INCLUYE: TRAZO, EXCAVACION MINIMO DE 40CMS. DE PROFUNDIDAD, RELLENO Y COMPACTACION.	ML	12.00
Conce		MFOC-110119	SUMINISTRO Y TENDIDO DE TUBO DE PVC SANITARIO DE (4") 100 MM DE DIAM., INCLUYE: TRAZO, EXCAVACION MINIMO DE 40CMS. DE PROFUNDIDAD, RELLENO Y COMPACTACION.	ML	18.00
Conce		MFOC-030220	REGISTRO SANITARIO PARA LIMPIEZA DE BIODIGESTOR DE 100 X 100 CMS, MEDIDAS INTERIORES Y 100 CM. DE PROFUNDIDAD, MUROS TABIQUE ROJO RECOCIDO O INSUMO DE LA REGIÓN, ASENTADO CON MORTERO CEMENTO ARENA 1: 4, SOBRE FIRME DE 8 CM DE ESPESOR F'C = 150 KG/CM2, FONDO PULIDO CON 1/2 CAÑA, APLANADO INTERIOR CON MORTERO CEMENTO ARENA 1: 4, ACABADO PULIDO, TAPA DE CONCRETO F'C= 150 KG/CM2 DE 5 CM DE ESPESOR, CON VARILLA DE 3/8 @ 15 CM EN AMBOS SENTIDOS Y MARCO Y CONTRAMARCO DE 3/16X1 1/4" ACABADO CON PRIMER ANTICORROSIVO Y PINTURA DE ESMALTE ALQUIDÁLICO, DEL COLOR INDICADO, CADENA DE REMATE DE 14 X 15 CM, CONCRETO F'C=150 KG/ CM2 , CON 4 VARILLA DE 3/8 Y E NO. 2 @ 20 CM, INCLUYE; MATERIALES, MANO DE OBRA, HERRAMIENTA, EQUIPO, ACARREOS Y ELEVACIONES DE MATERIALES, TRAZO, NIVELACIÓN, HABILITADOS Y FABRICACIÓN, CORTES, DESPERDICIOS, ACOPIO Y RETIRO DE MATERIAL SOBRANTE FUERA DE LA OBRA A TIRO AUTORIZADO, P.U.O.T.	PZA	1.00
Conce		MFOC-030219	REGISTRO SANITARIO DE 60 X 40 CM, MEDIDAS INTERIORES Y 60 CM. DE PROFUNDIDAD, MUROS TABIQUE ROJO RECOCIDO O INSUMO DE LA REGIÓN, ASENTADO CON MORTERO CEMENTO ARENA 1: 4, SOBRE FIRME DE 8 CM DE ESPESOR F'C = 150 KG /CM2, FONDO PULIDO CON 1/2 CAÑA, APLANADO INTERIOR CON MORTERO CEMENTO ARENA 1: 4, ACABADO PULIDO, TAPA DE CONCRETO F'C=150 KG/CM2 DE 5 CM DE ESPESOR, CON VARILLA DE 3/8 @ 15 CM	PZA	2.00

AUTORIZO:

ELABORO:

C. MA. IRENE MAGALANES MIJARES.
DIRECTORA DE DESARROLLO SOCIAL.

ING. MARIO BENITEZ HERNANDEZ.
AREA TECNICA.

H. AYUNTAMIENTO DE FRESNILLO, ZAC.
DIRECCION DE DESARROLLO SOCIAL.

HOJA No. 5

OBRA: CONSTRUCCION DE RED DE DRENAJE SANITARIO 1ERA ETAPA
UBICACION:
LOCALIDAD: EL CARRIZALILLO.
MUNICIPIO: FRESNILLO, ZAC.

CATALOGO DE CONCEPTOS.

Tipo	S	Clave	Descripción	Unidad	Cantidad
			EN AMBOS SENTIDOS, MARCO Y CONTRAMARCO DE 3/16X 1 1/4", ACABADO CON PRIMER ANTICORROSIVO Y PINTURA DE ESMALTE ALQUIDÁLICO, DEL COLOR INDICADO, CADENA DE REMATE DE 14 X 15 CM, CONCRETO F'C=150 KG/ CM2 , CON 4 VARILLA DE 3/8 3 Y E NO. 2 @ 20 CM, INCLUYE; MATERIALES, MANO DE OBRA, HERRAMIENTA, EQUIPO, ACARREOS Y ELEVACIONES DE MATERIALES, TRAZO, NIVELACIÓN, HABILITADOS Y FABRICACIÓN, CORTES, DESPERDICIOS, ACOPIO Y RETIRO DE MATERIAL SOBROANTE FUERA DE LA OBRA A TIRO AUTORIZADO, P.U.O.T.		
Conce		MFOC-020201	PLANTILLA DE CONCRETO HECHO EN OBRA RESISTENCIA NORMAL AGREGADO MAXIMO 3/4", F'C=100 KG/CM2 DE 5 CM. DE ESPESOR, INCLUYE: MATERIALES, MANO DE OBRA, APISONADO, ACARREOS DE MATERIALES A 20.00 MTS. DE DISTANCIA HORIZONTAL.	M2	22.50
Conce		MFOC-060105	FIRME DE CONCRETO HECHO EN OBRA RESISTENCIA NORMAL F'C=100 KG/CM2, AGREGADO MAXIMO 1 1/2" DE 10 CM DE ESPESOR , INCLUYE: MATERIALES, MANO DE OBRA, DESPERDICIOS, TERMINADO A PLANA, ACARREOS DE MATERIALES A 20.00 MTS. DE DISTANCIA HORIZONTAL.	M2	12.00
Conce		MFOC-050104	MURO DE TABIQUE DE BARRO ROJO RECOCIDO DE 7 X 14 X 28 CM EN 14 CM DE ESPESOR, ASENTADO CON MORTERO CEMENTO-ARENA 1:5 JUNTAS DE 1.5 CM ACABADO COMUN, HASTA UNA ALTURA DE 3.00 MTS., INCLUYE: MATERIALES, MANO DE OBRA, ANDAMIOS, DESPERDICIOS, ACARREOS DE MATERIALES A 20.00 MTS. DE DISTANCIA HORIZONTAL.	M2	35.00
Conce		MFOC-051011	CASTILLO DE CONCRETO SECCION= 15 X 20 CM, CONCRETO F'C=150 KG/CM2-3/4", REFORZADO CON 4 VARILLAS R.N. DE 3/8" ESTRIBOS DE 1/4" A/C 20 CM, INCLUYE: CIMBRA, MATERIALES, MANO DE OBRA, ANDAMIOS, DESPERDICIOS, ACARREOS DE MATERIALES A 20.00 MTS. DE LONGITUD HORIZONTAL.	M	20.00
Conce		MFOC-020603	DALA O CADENA DE DESPLANTE, INCLUYE CIMBRA Y DESCIMBRA SECCION=15 X 15 CM, CONCRETO F'C=150 KG/CM2-3/4", REFORZADA CON ARMEX DE 15 X 15-4,	ML	37.50

AUTORIZO:

C. MA. IRENE MAGALLANES MIJARES.
DIRECTORA DE DESARROLLO SOCIAL.

ELABORO:

ING. MARIO BENITEZ HERNANDEZ.
AREA TECNICA.

H. AYUNTAMIENTO DE FRESNILLO, ZAC.
DIRECCION DE DESARROLLO SOCIAL.

HOJA No. 6

OBRA: CONSTRUCCION DE RED DE DRENAJE SANITARIO 1ERA ETAPA
UBICACION:
LOCALIDAD: EL CARRIZALILLO.
MUNICIPIO: FRESNILLO, ZAC.

CATALOGO DE CONCEPTOS.

Tipo	S	Clave	Descripción	Unidad	Cantidad
			3/8", INCLUYE. MATERIALES, MANO DE OBRA, DESPERDICIOS, ACARREOS DE MATERIALES A 20.00 MTS. DE DISTANCIA HORIZONTAL.		
Conce		MFOC-202050	SUMINISTRO Y COLOCACIÓN DE TEE SENCILLA PVC SANITARIO REFORZADO DE 110X110 MM, INCLUYE: MATERIALES, MANO DE OBRA, EQUIPO Y TODO LO NECESARIO PARA SU CORRECTA EJECUCION.	PIEZA	6.00
Conce		MFOC-170301	PINTURA EPOXICA E-10, MARCA COMEX EN APLANADOS ACABADO PULIDO, INCLUYE: MATERIALES, MANO DE OBRA Y DESPERDICIOS.	M2	37.50
Conce		1212-10251	TAPA PARA CISTERNA DE 1.00 M X 0.60 M A BASE DE LAMINA METALICA CALIBRE 10, CON MARCO Y CONTRAMARCO DE ANGULO 1 1/2"X3/16", ACABADO CON PINTURA DE ESMALTE, INCLUYE: HERRAJES, MATERIALES, SOLDADURA, MANO DE OBRA, EQUIPO Y HERRAMINTA MENOR.	PIEZA	3.00
Subca	-	1.0.0.7	CERCO PERIMETRAL PARA PROTEGER BIODIGESTOR.		
Conce		MFOC-020310	CIENTOS DE MAMPOSTERIA DE PIEDRA DE LA REGION ASENTADA CON MORTERO CEMENTO-ARENA 1:6 (SECCION 0.30X0.30 M), INCLUYE MATERIALES, MANO DE OBRA, HERRAMIENTA, ACARREOS DE MATERIALES A 20.00 MTS. DE DISTANCIA HORIZONTAL Y DESPERDICIOS.	M3	4.80
Conce		MFOC-020603	DALA O CADENA DE DESPLANTE, INCLUYE CIMBRA Y DESCIMBRA SECCION=15 X 15 CM, CONCRETO F'C=150 KG/CM2-3/4", REFORZADA CON ARMEX DE 15 X 15-4, 3/8", INCLUYE. MATERIALES, MANO DE OBRA, DESPERDICIOS, ACARREOS DE MATERIALES A 20.00 MTS. DE DISTANCIA HORIZONTAL.	ML	32.00
Conce		MFOC-040101	SUMINISTRO, INSTALACIÓN Y MONTAJE DE MALLA CICLONICA, INCLUYE:PUERTA DE ACCESO DE 1.50 MTS, POSTES ESQUINEROS E INTERMEDIOS, ABRAZADERAS, SOLERA, TORNILLOS GALVANIZADOS, BARRA SUPERIOR DE TUBO DE 38 MM, ESPADA SENCILLA 5/16" ANCHO X 1/14" LARGO, REFUERZOS HORIZONTALES (RETENIDA AL CENTRO E	ML	32.00

AUTORIZO:

C. MA. IRÉNE MAGALÁNÉS MIJARES.
DIRECTORA DE DESARROLLO SOCIAL.

ELABORO:

ING. MARIO BENITEZ HERNANDEZ.
AREA TECNICA.

H. AYUNTAMIENTO DE FRESNILLO, ZAC.
DIRECCION DE DESARROLLO SOCIAL.

HOJA No. 7

OBRA: CONSTRUCCION DE RED DE DRENAJE SANITARIO 1ERA ETAPA
UBICACION:
LOCALIDAD: EL CARRIZALILLO.
MUNICIPIO: FRESNILLO, ZAC.

CATALOGO DE CONCEPTOS.

Tipo	S	Clave	Descripción	Unidad	Cantidad
			INFERIOR), COPLES DE BARRA SIMPLES, CAPUCHAS, ALAMBRE GALVANIZADO DE PUAS DE 3 HILOS CAL. 12.5, MALLA CICLONICA A UNA ALTURA DE 2.00 MTS. CON ABERTURA DE 5.50 X 5.50 Y CALIBRE 10.50 (3.25 mm), ALAMBRE TENSOR GALVANIZADO CAL. 10.5 Y DESPERDICIOS. (SEPARACION DE POSTES DE 3,00 MTS)		

AUTORIZO:

C. MA. IRENE MAGALLANES MJARES.
DIRECTORA DE DESARROLLO SOCIAL.

ELABORO:

ING. MARIO BENITEZ HERNANDEZ.
AREA TECNICA.

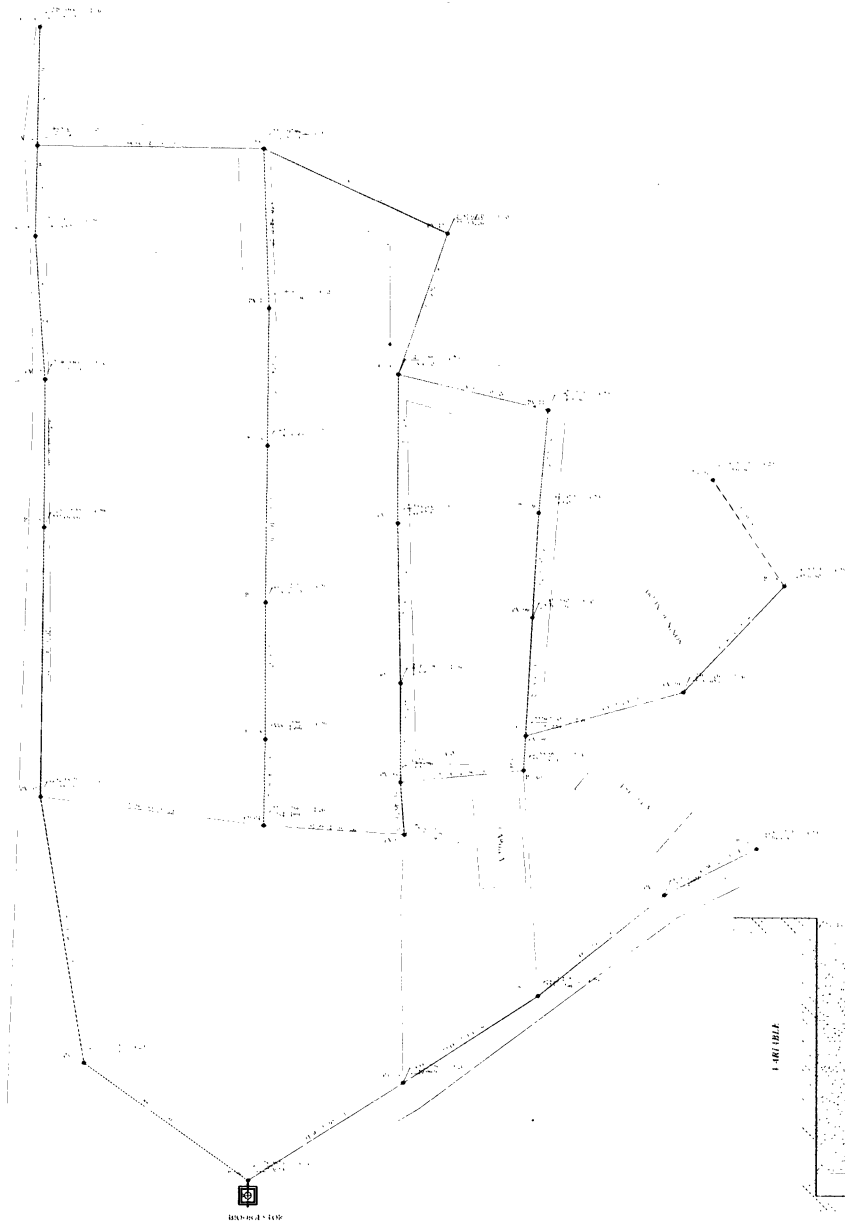

010

TAMAÑO DE HOJA 60X90 ESCALA 1:1000

Descarga Domiciliaria

LISTA 4-1'

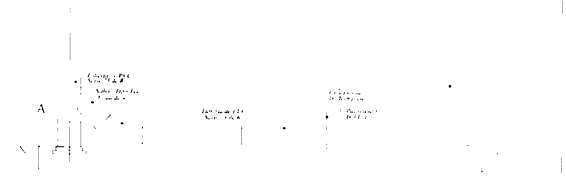

POZOS DE 1.5114 COMUNA

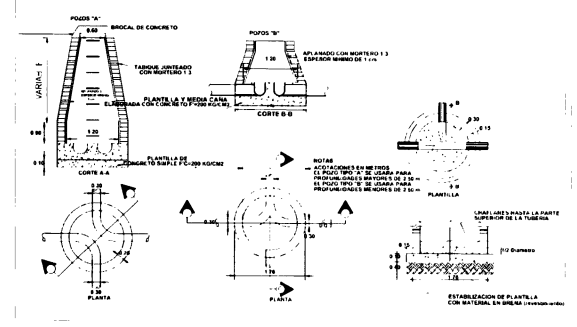

PRESIDENCIA MUNICIPAL DE FRESHILLO
 DIRECCION DE DESARROLLO SOCIAL
 CONSTRUCCION DE REJES DE BARRIO SANJUANES Y CAJAS PARA
 LINDAS Y BARRIO CARRETERO EN SILETA - AN.
 2014
 PRESIDENTE MUNICIPAL DE FRESHILLO
 LIC. SAUL MONREAL AVILA.
 DIRECTORA DE DESARROLLO SOCIAL.
 C. MA. HELENE BAGALLANES MUJERES
 DIRECTOR DE OBRAS PUBLICAS.
 ING. GUSTAVO VEYNA ESCAREÑO.