

H. AYUNTAMIENTO DE FRESNILLO ZACATECAS
DIRECCIÓN DE DESARROLLO URBANO Y OBRAS PÚBLICAS

OBRA: CONSTRUCCIÓN DE DOMO EN ESCUELA PRIMARIA LEONA VICARIO DE LA COMUNIDAD REDENCIÓN DE FRESNILLO, ZACATECAS
UBICACIÓN: COMUNIDAD REDENCIÓN
LOCALIDAD: FRESNILLO, ZACATECAS.

Presupuesto			
Clave	Descripción	Unidad	Cantidad
CONSTRUCCIÓN DE DOMO EN ESCUELA PRIMARIA LEONA VICARIO DE LA COMUNIDAD REDENCIÓN DE FRESNILLO, ZACATECAS			
TRABAJOS PRELIMINARES			
MFOC-080122	SUMINISTRO Y COLOCACION DE LETRERO ALUSIVO DE OBRA A BASE DE PERFILES ESTRUCTURALES PTR CAL.14 DE 2"X2" EN SU ESTRUCTURA, SOPORTES, ANCLAS Y LAMINA LISA NEGRA CAL. 18 CON UNA SECCION DE 1.50 X 1.30 MTS., INCLUYE: FONDEO, ROTULACION DE LEYENDA Y LOGOTIPOS OFICIALES CON PINTURA ESMALTE, MATERIALES, MANO DE OBRA, HERRAMIENTA, EQUIPO DE TRABAJO, SEGURIDAD Y TODO LO NECESARIO PARA SU CORRECTA EJECUCIÓN.	PZA	1.0000
MFOC-020191	CORTE CON SIERRA EN PAVIMENTO DE CONCRETO DE 3 MM DE ESPESOR Y 5.00 CM. DE PROFUNDIDAD, CON MAQUINA CORTADORA DE 14" PARA CONCRETO; INCLUYE: MANO DE OBRA, MAQUINARIA, HERRAMIENTA, EQUIPO DE TRABAJO Y SEGURIDAD Y TODO LO NECESARIO PARA SU CORRECTA EJECUCIÓN	ML	60.0000
MFOC-010116	DEMOLICION A MANO DE CONCRETO ARMADO EN ELEMENTOS ESTRUCTURALES (COLUMNAS), SIN RECUPERACIÓN DE ACERO, INCLUYE CARGA Y ACARREO A 20.00 MTS. DE LONGITUD HORIZONTAL	M3	1.2000
MFOC-011261	DEMOLICION A MANO DE PISO DE CONCRETO HIDRAULICO DE 10.00 CM. DE ESPESOR, INCLUYE CARGA Y ACARREO A 1RA. ESTACION DE 20.00 MTS.	M2	22.5000
MFOC-010301	TRAZO Y NIVELACION DE TERRENO PARA DESPLANTE DE ESTRUCTURA, INCLUYE. MATERIALES, MANO DE OBRA, EQUIPO Y TODO LO NECESARIO PARA SU EJECUCION.	M2	385.0000
CIMENTACIONES			
MFOC-020186	EXCAVACION EN CEPAS CON RETROEXCAVADORA, INCLUYE AFINE DE TALUDES, MATERIAL SECO, TIPO "B", PROFUNDIDAD DE 0.00 A 2.00 M.	M3	23.6200
MFOC-020143	EXCAVACION EN CEPAS CON RETROEXCAVADORA, CON MARTILLO HIDRAULICO, INCLUYE AFINE DE TALUDES. MATERIAL SECO, TIPO "C", PROFUNDIDAD DE 0.00 A 2.00 M.	M3	10.0000
MFOC-020201	PLANTILLA DE CONCRETO HECHO EN OBRA RESISTENCIA NORMAL AGREGADO MAXIMO 3/4", F'c=100 KG/CM2 DE 5 CM. DE ESPESOR, INCLUYE: MATERIALES, MANO DE OBRA, ACARREOS DE MATERIALES A 20.00 MTS. DE DISTANCIA HORIZONTAL Y TODO LO NECESARIO PARA SU EJECUCION.	M2	22.5000
MFOC-020903	SUMINISTRO, HABILITADO Y ARMADO DE ACERO DE REFUERZO EN CIMENTACION RESISTENCIA NORMAL FY=4200 KG/CM2 No. 4 DIAMETRO 1/2", INCLUYE ALAMBRE RECOCIDO, TRASLAPES, SILLETAS,	TON	0.8096

DIR. DE DESARROLLO URBANO
Y OBRAS PÚBLICAS

ING. NOEL DE LEÓN HERNÁNDEZ

COSTOS Y PRESUPUESTOS

ING. NOEL VASQUEZ ZAMORA

H. AYUNTAMIENTO DE FRESNILLO ZACATECAS
DIRECCIÓN DE DESARROLLO URBANO Y OBRAS PÚBLICAS

OBRA: CONSTRUCCIÓN DE DOMO EN ESCUELA PRIMARIA LEONA VICARIO
DE LA COMUNIDAD REDENCIÓN DE FRESNILLO, ZACATECAS
UBICACIÓN: COMUNIDAD REDENCIÓN
LOCALIDAD: FRESNILLO, ZACATECAS.

Presupuesto			
Clave	Descripción	Unidad	Cantidad
	DESPERDICIOS, GANCHOS Y MANO DE OBRA.		
MFOC-021002	CIMBRA COMUN EN CIMENTACION (AREA DE CONTACTO) A BASE DE MADERA DE PINO DE 3RA. CLASE ACABADO COMUN, INCLUYE: PREPARACION DE MADERA CON DESMOLDANTE, CLAVOS, DESPERDICIOS, USOS DE MADERA, CORTES, NIVELACION, TRAZO, MATERIALES, MANO DE OBRA, HABILITADO, CIMBRADO, DESCIMBRADO, HERRAMIENTA Y LIMPIEZA.	M2	20.0000
MFOC-021107	CONCRETO HECHO EN OBRA RESISTENCIA NORMAL, VIBRADO Y VACIADO CON CARRETILLA Y BOTES F'c= 250 KG/CM2 REVESTIMIENTO DE 10 CM AGREGADO MAXIMO 3/4" EN CIMENTACION, INCLUYE PRUEBAS DE LABORATORIO	M3	2.2500
MFOC-0401179	SUMINISTRO Y COLOCACION DE ANCLAS DE 3/4" DE DIAMETRO LISO X 0.80 MTS. DE LARGO, ACERO A-36, INCLUYE TUERCAS Y RONDANAS DE ALTA RESISTENCIA.	PZA	40.0000
MFOC-020702	RELLENO POR MEDIOS MANUALES A VOLTEO, COMPACTADO AL 90% PROCTOR (BAILARINA) UTILIZANDO MATERIAL PRODUCTO DE LA EXCAVACION. INCLUYE SELECCION DE MATERIAL	M3	18.0000
MFOC-0401223	SUMINISTRO, HABILITACIÓN Y COLOCACIÓN DE PLACA DE VARIOS ESPESORES PARA BASES DE COLUMNAS Y CARTABONES, (SEGÚN PLANOS ESTRUCTURALES), INCLUYE: MONTAJE HASTA UNA ALTURA DE 6.00 M, EQUIPO, HERRAMIENTAS, CONSUMIBLES, FONDO ANTICORROSIVO, PINTURA ESMALTE Y MANO DE OBRA.	KG	410.4800
MFOC-040115	SUMINISTRO Y COLOCACION DE GROUT NO METALICO PARA RELLENAR HUECO ENTRE DADOS Y PLACAS DE ACERO, INCLUYE: TODO LO NECESARIO PARA SU EJECUCION.	M3	0.0110
	COLUMNA Y ARMADURA A-1		
MFOC-0401113	SUMINISTRO, HABILITACION Y COLOCACION DE COLUMNAS A BASE DE TUBO NEGRO CED. 40 DE 6" DE DIAMETRO, INCLUYE: PINTURA ANTICORROSIVA Y ESMALTE, MATERIALES, DESPERDICIOS, MANO DE OBRA, HERRAMIENTA Y EQUIPO.	KG	1,556.8500
MFOC-0401129	SUMINISTRO, HABILITACION, COLOCACION DE CUERDA SUPERIOR A BASE DE PTR DE 2"X2"X 0.11", (DISEÑO SEGUN PROYECTO) , INCLUYE: MONTAJE HASTA UNA ALTURA DE 8.00 MTS., EQUIPO, HERRAMIENTAS, CONSUMIBLES, FONDO ANTICORROSIVO Y PINTURA ESMALTE Y MANO DE OBRA.	KG	820.5600
MFOC-0401130	SUMINISTRO, HABILITACION, COLOCACION DE CUERDA INFERIOR A BASE DE PTR DE 2"X2"X 0.11", (DISEÑO SEGUN PROYECTO) , INCLUYE: MONTAJE HASTA UNA ALTURA DE 8.00 MTS., EQUIPO, HERRAMIENTAS, CONSUMIBLES, FONDO ANTICORROSIVO Y PINTURA	KG	820.5600

DIR. DE DESARROLLO URBANO
Y OBRAS PÚBLICAS

ING. NOEL DE LEÓN HERNANDEZ

COSTOS Y PRESUPUESTOS

ING. NOEL VASQUEZ ZAMORA

H. AYUNTAMIENTO DE FRESNILLO ZACATECAS
DIRECCIÓN DE DESARROLLO URBANO Y OBRAS PÚBLICAS

OBRA: CONSTRUCCIÓN DE DOMO EN ESCUELA PRIMARIA LEONA VICARIO
DE LA COMUNIDAD REDENCIÓN DE FRESNILLO, ZACATECAS
UBICACIÓN: COMUNIDAD REDENCIÓN
LOCALIDAD: FRESNILLO, ZACATECAS.

Presupuesto			
Clave	Descripción	Unidad	Cantidad
	ESMALTE Y MANO DE OBRA.		
MFOC-0401131	SUMINISTRO, HABILITACION, COLOCACION DE CUERDA EN DIAGONALES A BASE DE PTR DE 1 1/2"X1 1/2 X 0.11" (DISEÑO SEGUN PROYECTO) , INCLUYE: MONTAJE HASTA UNA ALTURA DE 8.00 MTS., EQUIPO, HERRAMIENTAS, CONSUMIBLES, FONDO ANTICORROSIVO Y PINTURA ESMALTE Y MANO DE OBRA.	KG	656.4200
MFOC-040112E	SUMINISTRO, HABILITACION Y COLOCACION DE TIRANTE PARA RIGIDIZAR ESTRUCTURAS A BASE DE VARILLA LISA DE 3/4", INCLUYE: MONTAJE HASTA UNA ALTURA DE 8.00 MTS. EQUIPO, HERRAMIENTA, CONSUMIBLES, FONDO ANTICORROSIVO, PINTURA ESMALTE Y MANO DE OBRA.	KG	52.0100
MFOC-040111E	SUMINISTRO, HABILITACION Y COLOCACION DE CONTRANFLANBEO PARA RIGIDIZAR ESTRUCTURAS A BASE DE VARILLA LISA DE 3/8", INCLUYE: MONTAJE HASTA UNA ALTURA DE 8.00 MTS. EQUIPO, HERRAMIENTA, CONSUMIBLES, FONDO ANTICORROSIVO, PINTURA ESMALTE Y MANO DE OBRA.	KG	78.7700
MFOC-0401224	SUMINISTRO, HABILITACION Y COLOCACION DE CONTRAVENTEADO PARA RIGIDIZAR ESTRUCTURAS A BASE DE VARILLA LISA DE 5/8", INCLUYE: MONTAJE HASTA UNA ALTURA DE 8.00 MTS. EQUIPO, HERRAMIENTA, CONSUMIBLES, FONDO ANTICORROSIVO, PINTURA ESMALTE Y MANO DE OBRA.	KG	333.1800
MFOC-040114E	SUMINISTRO, HABILITACION Y COLOCACION DE TENSOR PARA RIGIDIZAR ESTRUCTURAS A BASE DE VARILLA LISA DE 1", INCLUYE: MONTAJE HASTA UNA ALTURA DE 8.00 MTS. EQUIPO, HERRAMIENTA, CONSUMIBLES, FONDO ANTICORROSIVO, PINTURA ESMALTE Y MANO DE OBRA.	KG	331.8700
	ARMADURA A-2		
MFOC-0401131	SUMINISTRO, HABILITACION, COLOCACION DE CUERDA EN DIAGONALES A BASE DE PTR DE 1 1/2"X1 1/2 X 0.11" (DISEÑO SEGUN PROYECTO) , INCLUYE: MONTAJE HASTA UNA ALTURA DE 8.00 MTS., EQUIPO, HERRAMIENTAS, CONSUMIBLES, FONDO ANTICORROSIVO Y PINTURA ESMALTE Y MANO DE OBRA.	KG	443.6500
MFOC-040112E	SUMINISTRO, HABILITACION, COLOCACION DE CUERDA SUPERIOR A BASE DE PTR DE 2"X2"X 0.11", (DISEÑO SEGUN PROYECTO) , INCLUYE: MONTAJE HASTA UNA ALTURA DE 8.00 MTS., EQUIPO, HERRAMIENTAS, CONSUMIBLES, FONDO ANTICORROSIVO Y PINTURA ESMALTE Y MANO DE OBRA.	KG	310.6900
MFOC-040113C	SUMINISTRO, HABILITACION, COLOCACION DE CUERDA INFERIOR A BASE DE PTR DE 2"X2"X 0.11", (DISEÑO SEGUN PROYECTO) , INCLUYE: MONTAJE HASTA UNA	KG	310.6900

DIR. DE DESARROLLO URBANO
Y OBRAS PÚBLICAS

ING. NOEL DE LEÓN HERNANDEZ

COSTOS Y PRESUPUESTOS



ING. NOEL VASQUEZ ZAMORA

H. AYUNTAMIENTO DE FRESNILLO ZACATECAS
DIRECCIÓN DE DESARROLLO URBANO Y OBRAS PÚBLICAS

OBRA: CONSTRUCCIÓN DE DOMO EN ESCUELA PRIMARIA LEONA VICARIO
DE LA COMUNIDAD REDENCIÓN DE FRESNILLO, ZACATECAS
UBICACIÓN: COMUNIDAD REDENCIÓN
LOCALIDAD: FRESNILLO, ZACATECAS.

Presupuesto

Clave	Descripción	Unidad	Cantidad
	ALTURA DE 8.00 MTS., EQUIPO, HERRAMIENTAS, CONSUMIBLES, FONDO ANTICORROSIVO Y PINTURA ESMALTE Y MANO DE OBRA.		
	TECHUMBRE		
MFOC-0401147	SUMINISTRO, HABILITACION Y COLOCACION DE MONTEN DE 6" CAL. 14 (DISEÑO SEGUN PROYECTO), ANGULO DE 4"X1/4" DE 25 CM., PARA FIJAR MONTEN A ESTRUCTURA, INCLUYE: MONTAJE HASTA UNA ALTURA DE 8.00 MTS. EQUIPO, HERRAMIENTA, CONSUMIBLES, FONDO ANTICORROSIVO, PINTURA ESMALTE Y MANO DE OBRA.	KG	2,358.9800
MFOC-0401161	SUMINISTRO, HABILITACION Y COLOCACION DE LAMINA GALVANIZADA ONDULADA TERMINIUM ZINTRO TO-100, ACANALADA, R-101 OS, CAL. 24, INCLUYE: MONTAJE HASTA UNA ALTURA DE 8.00 MTS., EQUIPO, HERRAMIENTAS, CONSUMIBLES Y MANO DE OBRA.	M2	443.3000
MFOC-0401132	SUMINISTRO, HABILITACION Y COLOCACION DE CANALON PARA DESAGUE PLUVIAL A BASE DE LAMINA LISA GALVANIZADA CAL. 26, CON DESARROLLO DE 0.90 M., INCLUYE SELLADOR SIKAFLEX, ELEMENTOS DE FIJACION, HERRAMIENTAS, MATERIALES, EQUIPO, ANDAMIAJES, CONSUMIBLES Y MANO DE OBRA.	ML	52.8000
	BAJADA DE AGUAS, PISOS, ACARREOS Y LIMPIEZA GENERAL.		
MFOC-030115	SUMINISTRO Y COLOCACION DE TUBO SANITARIO LISO DE PVC DE 4", REFORZADO CON ABRAZADERA SOLERA DE 1"X1/8" @1.8M, PARA BAJADA DE AGUAS PLUVIALES, INCLUYE: CONEXIONES, CODOS, PEGAMENTO DE PVC, FIJACION, MANO DE OBRA, HERRAMIENTA, EQUIPO Y MATERIALES.	ML	19.8000
MFOC-060197	PISO DE CONCRETO SIMPLE DE 12 CM DE ESPESOR CONCRETO HECHO EN OBRA F'c=200 KG/CM2, AGREGADO MAXIMO 1 1/2" ACABADO PULIDO, INCLUYE: MATERIALES, MANO DE OBRA, DESPERDICIOS, ACARREOS DE MATERIALES A 20.00 MTS. DE LONGITUD HORIZONTAL Y TODO LO NECESARIO PARA SU EJECUCION.	M2	20.3500
MFOC-010217	ACARREO DE ESCOMBRO PRODUCTO DE DEMOLICIONES Y/O EXCAVACIONES EN CAMION DE VOLTEO FUERA DE OBRA A UNA DISTANCIA DE 10 KM. INCLUYE CARGA MANO, EQUIPO Y HERRAMIENTA	M3	18.7300
MFOC-010307	LIMPIEZA GRUESA AL FINAL DE OBRA PARA ENTREGAR, INCLUYE MATERIALES, MANO DE OBRA, EQUIPO Y HERRAMIENTA.	M2	385.0000

DIR. DE DESARROLLO URBANO
Y OBRAS PÚBLICAS

ING. NOEL DE LEÓN HERNÁNDEZ

COSTOS Y PRESUPUESTOS



ING. NOEL VASQUEZ ZAMORA

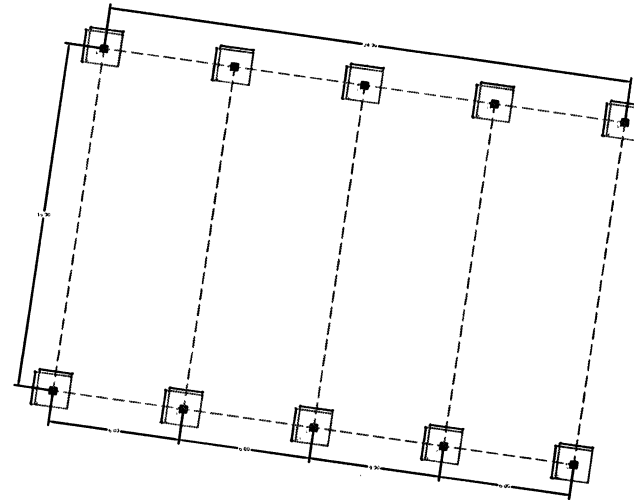
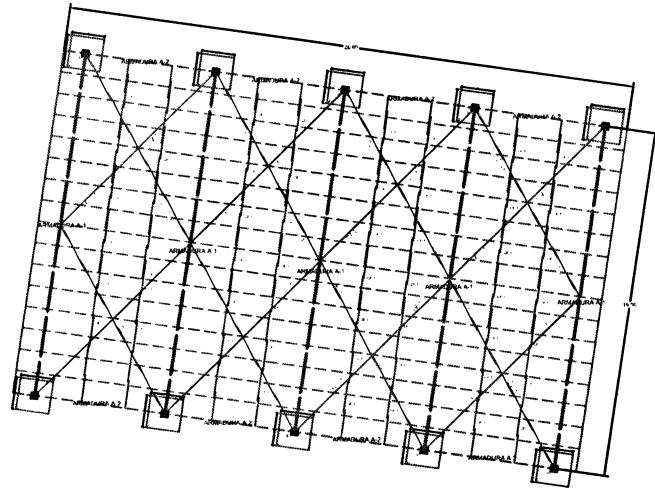

SIMBOLOGIA

- ARMADURO PERIFERICO A-1
- BORDO EN T
- CONTRAVIENTE C-V-1
- CONTRASALICADO C-S-1
- COLUMNAS METALICAS
- ZAPATA
- CARGO

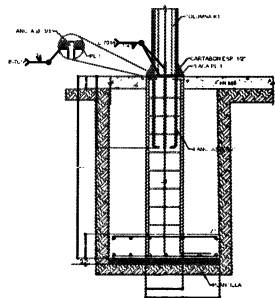

DETALLE DE ZAPATA Z1
Escala 1:40

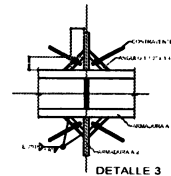
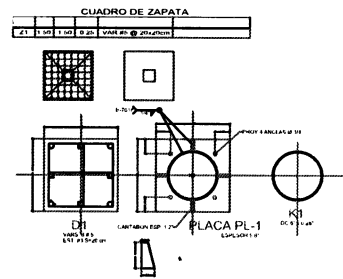

DETALLE 3



DETALLE 2

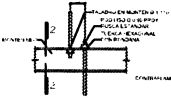

DETALLE "C"

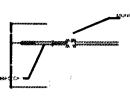

CORTE 2-2

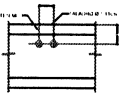

PUNZONADO DE AGUJERO

INFRAESTRUCTURA

LIC. SAUL MONREAL AVILA
INGENIERO CIVIL

DISEÑADOR EN PLANEACION Y DISEÑO DE OBRAS DE INFRAESTRUCTURA

C. MA. IRENE MAGALLANES MUJERES
DISEÑADORA EN PLANEACION Y DISEÑO DE OBRAS DE INFRAESTRUCTURA

ESPECIFICACIONES

No.	REVISION	FECHA

NOMBRE Y UBICACION DEL PROYECTO
UBICACION ESCUELA
LEONA VICARIO
LOCALIDAD REDENCION
MUNICIPIO FRESNILLO
ESTADO ZACATECAS

PROYECTO:
DOMO 16X24 M.
PLANOS ESTRUCTURALES

MAYO 2020	01
ESC. 1:100	

ESPECIFICACIONES

Calculo	No.	Revisión	Fecha

NOMBRE Y UBICACION DEL PROYECTO
UBICACION ESCUELA
LEONA VICARIO
LOCALIDAD REDENCION
MUNICIPIO FRESNILLO
ESTADO ZACATECAS

PROYECTO:
DOMO 16x24 M.

02

MAYO 2020
ESC. 1:100

