



H. AYUNTAMIENTO DE FRESNILLO ZACATECAS.  
DIRECCIÓN DE DESARROLLO URBANO Y OBRAS PÚBLICAS



**OBRA:** CONSTRUCCION DE PAVIMENTO CON CONCRETO HIDRAULICO SEGUNDA ETAPA EN CALLE JUSTO SIERRA EN LOCALIDAD SAN ISIDRO DE CABRALES FRESNILLO, ZACATECAS.

**UBICACIÓN:** COMUNIDAD SAN ISIDRO DE CABRALES.  
**LOCALIDAD:** FRESNILLO, ZACATECAS.

| Presupuesto |  |        |          |                 |         |
|-------------|--|--------|----------|-----------------|---------|
| CLAVE       | DESCRIPCIÓN  | UNIDAD | CANTIDAD | PRECIO UNITARIO | IMPORTE |
|             | CONSTRUCCION DE PAVIMENTO CON CONCRETO HIDRAULICO SEGUNDA ETAPA EN CALLE JUSTO SIERRA EN LOCALIDAD SAN ISIDRO DE CABRALES FRESNILLO, ZACATECAS.  |        |          |                 |         |
|             | <b>PAVIMENTO DE CONCRETO HIDRAULICO</b>  |        |          |                 | \$      |
| MFOC-060460 | CONSTRUCCIÓN DE PAVIMENTO HIDRÁULICO A BASE DE CONCRETO PREMEZCLADO F'C= 250 KG/CM2, T.M.A. 38 MM, REVENIMIENTO 10 +2 CM. ACABADO TIPO AEROPUERTO DE 15.00 CMS DE ESPESOR; INCLUYE: TRAZO Y CORTE CON CORTADORA DE DISCO EN VERDE, MATERIALES, MANO DE OBRA, MAQUINARIA, HERRAMIENTA, EQUIPO DE TRABAJO Y SEGURIDAD Y TODO LO NECESARIO PARA SU CORRECTA EJECUCION, CONSIDERAR TAMBIEN: PREPARACIÓN DE LA SUPERFICIE, CIMBRADO METÁLICO Y MADERA EN CURVAS, DESCIMBRADO, COLADO Y TENDIDO CON REGLA VIBRATORIA, VIBRADO DE INMERSIÓN, NIVELACIÓN, MUESTRAS, LIMPIEZA, LAVADO, DESPERDICIOS, ACARREOS A PRIMERA ESTACION DE HASTA 20.00 MTS., DE DISTANCIA HORIZONTAL, CURADO CON MEMBRANA APLICADA SEGUN FICHA TECNICA DEL FABRICANTE ESTAMPADO DE LOGOTIPOS GOBIERNO FEDERAL Y MUNICIPAL EN UN CUADRO DE CONCRETO AL PRINCIPIO O AL FINAL DE LA | M2     | 315.00   |                 | \$ -    |
|             |  |        |          |                 |         |
|             |  |        |          | SUBTOTAL=       | \$ -    |
|             |  |        |          | IVA=            | \$ -    |
|             |  |        |          | TOTAL=          | \$ -    |
|             |  |        |          |                 |         |
|             |  |        |          |                 |         |

DIRECTOR DE DESARROLLO SOCIAL

C. JUAN PEREZ GUARDADO

COSTO Y PRESUPUESTO

ING. ALAN CERRILLO CASTAÑEDA.

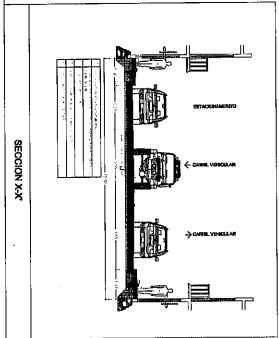
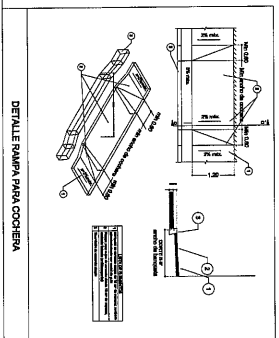
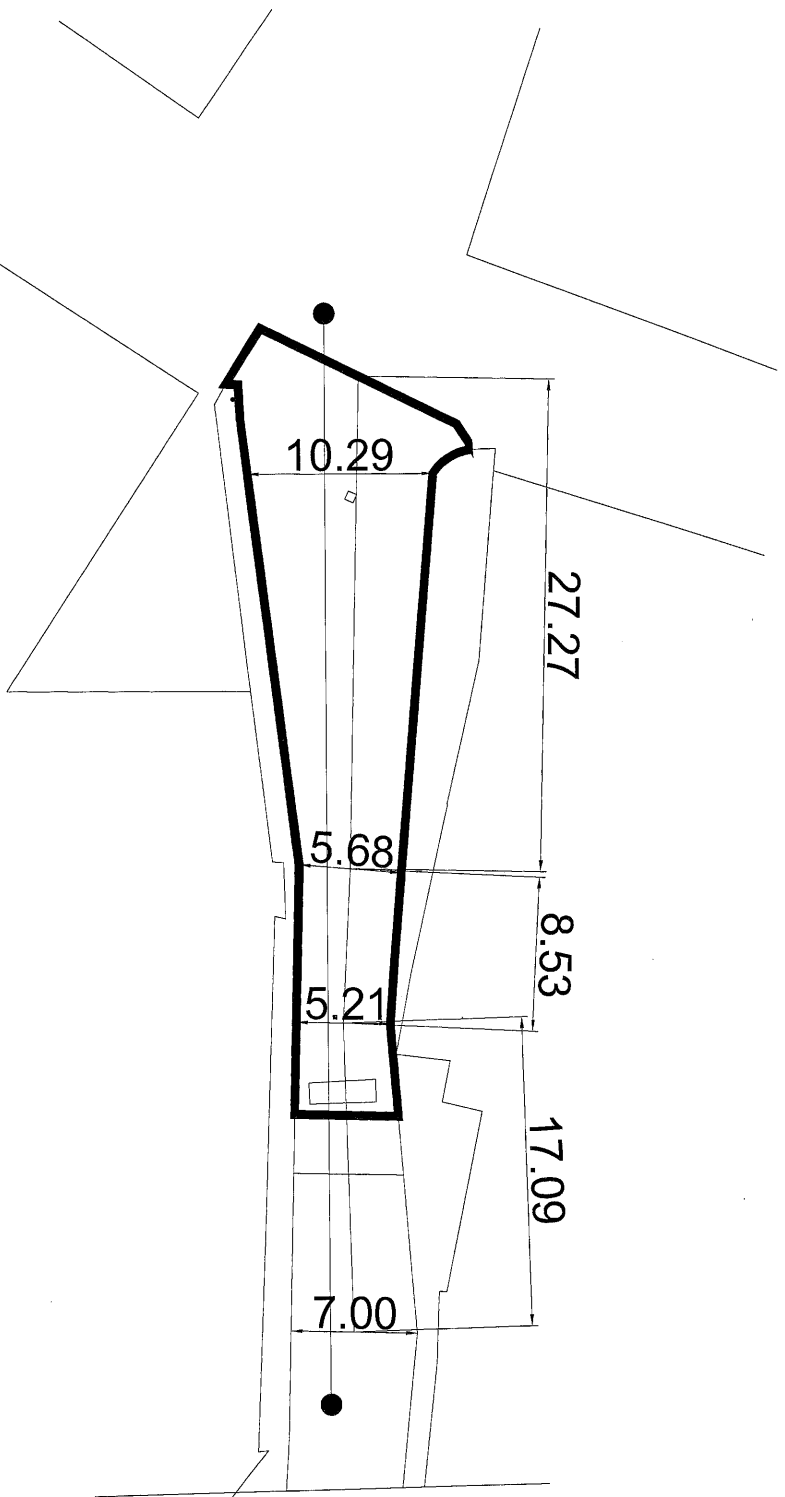

**CUADRO DE AREAS DE PROYECTO**

| CONCEPTO               | UNIDAD         | CANTIDAD |
|------------------------|----------------|----------|
| Superficie de cubierta | m <sup>2</sup> | 542.30   |
| Superficie de terreno  | m <sup>2</sup> | 2062.67  |
| Superficie de terreno  | m <sup>2</sup> | 2291.98  |

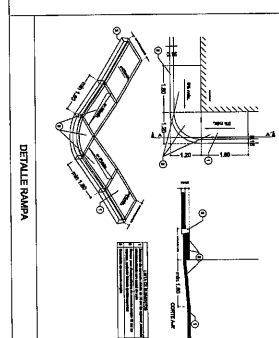

**FRESNILLO**  
Sistemas Integrados

SILBOLOGIA

AYUNTAMIENTO CONSTITUCIONAL FRESNILLO  
LIC. SAUL MONREAL AVILA

DIRECCION DE DESARROLLO SOCIAL  
C. JUAN PEREZ GUARDADO

PROYECTO: RECONSTRUCCION DE INVENTARIO DE CONCRETO  
UBICACION: CALLE 14 DE SEPTIEMBRE, COLONIA SAN JUAN DE  
PLANO: CONSTRUCCION DE INVENTARIO

|        |          |
|--------|----------|
| FECHA  | 17/11/11 |
| ESCALA | A-01     |