



H. AYUNTAMIENTO
CONSTITUCIONAL
FRESNILLO, ZAC.

AYUNTAMIENTO MUNICIPAL, FRESNILLO, ZAC.
DIRECCION DE DESARROLLO SOCIAL



OBRA: CONSTRUCCIÓN DE DRENAJE PLUVIAL EN CALLE HOMBRES ILUSTRES DE LA
COMUNIDAD DE PLATEROS, FRESNILLO, ZACATECAS.

UBICACIÓN: CALLE HOMBRES ILUSTRES DE LA COMUNIDAD DE PLATEROS

LOCALIDAD: FRESNILLO, ZACATECAS.

| CLAVE | DESCRIPCION | UNIDAD | VOLUMEN CONTRATADO | | |
|-------------|---|--------|--------------------|----------------|---------|
| | | | CANTIDAD | COSTO UNITARIO | IMPORTE |
| | DRENAJE SANITARIO | | | | |
| MFOC-020184 | CONSTRUCCIÓN DE BANQUETA A BASE DE CONCRETO DE CONCRETO PREMEZCLADO TIRADO EN OBRA DE 10.00 CM. DE ESPESOR DE F' C= 200 KG/ CM2, ACABADO ESCOBILLADO, INCLUYE: CIMBRADO, COLADO, CURADO, DECIMBRADO, HERRAMIENTA, EQUIPO, MANO DE OBRA Y TODO LO NECESARIO PARA SU CORRECTA EJECUCIÓN | M2 | 15.35 | | |
| MFOC-REJA01 | SUMINISTRO, HABILITACIÓN Y COLOCACIÓN DE REJILLA PLUVIAL TIPO PARA TRANSITO MEDIO DE VIALIDADES SECUNDARIAS A BASE DE REJILLA ELECTROFORJADA TIPO IS-05 3/8"X4" (180.72 KG/PZA), CON MARCO Y CONTRAMARCO DE ANGULO DE 4"X4"X5/16", CON ANCLAS DE ANGULO DE 4"X4"X5/16", INCLUYE: ,MATERIALES, EQUIPO, HERRAMIENTA, CONSUMIBLES Y MANO DE OBRA DISEÑO SEGUN PROYECTO (SECCIOON 0.98 X 1.20 MTS.) | PZA | 5.00 | | |
| SUB TOTAL | | | | | |
| IVA | | | | | |
| TOTAL | | | | | |

DIRECTOR DE DESARROLLO SOCIAL.

C. JUAN PEREZ GUARDADO.

COSTO Y PRESUPUESTOS

ING. ALAN CERRILLO CASTAÑEDA.



ORIENTACION

FRESNILLO
Expertos en el arte de construir

UBICACION:



AYUNTAMIENTO CONSTITUCIONAL FRESNILLO

LIC. SAÚL MONREAL ÁVILA

TRAFICANTE CONSTITUCIONAL DEL MUNICIPIO

DIRECCION DE DESARROLLO SOCIAL

C. JUAN PEREZ GUARDADO.

DIRECCION DE DESARROLLO SOCIAL

PROYECTO : OBRAS DE RECONSTRUCCION DEL CARRILLO DE CALLE FRESNILLO, ZONA URBANA.
UBICACION : CALLE HOMBRERES LUSTRES EN LA COMUNIDAD DE FRESNILLO, MUNICIPIO DE FRESNILLO, ESTADO DE COCHILA, OAXACA.
PLANO : COCHILA, OAXACA, MEXICO.

| | | |
|----------|-------|--------|
| PROYECTO | FECHA | ESCALA |
| | | |
| PROYECTO | FECHA | ESCALA |
| | | |

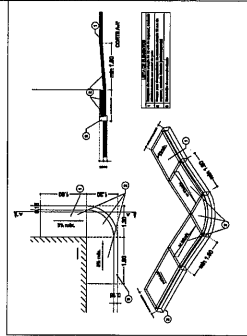

DETALLE RAMPA

| CONCRETO | UNIDAD | CANTIDAD |
|-----------------------------|--------|----------|
| REJILLA PLUVIAL TIPO IRVING | PZA | 5 |

CUADRO DE AREAS DE PROYECTO

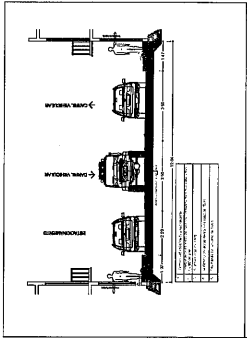

SECCION XX

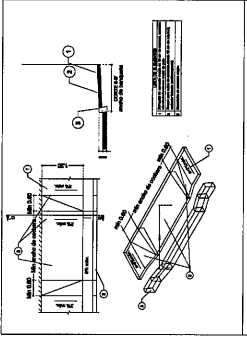

DETALLE RAMPA PARA COCHERA

